



# ANUARIO ESTADISTICO

2022



 GOBIERNO  
NACIONAL

*Paraguay  
de la gente*



**DIRECCION NACIONAL  
DE AERONÁUTICA**

**GOBIERNO NACIONAL** Paraguay  
*de la gente*

**SUB DIRECCION DE TRANSPORTE AEREO  
Gerencia de Estudios Económicos**

**Departamento de Estadísticas de Aviación Civil**

# PRESENTACION



La Dirección Nacional de Aeronáutica Civil (DINAC), tiene como uno de sus objetivos, garantizar el desarrollo seguro y ordenado de la aviación civil en la República del Paraguay.

La ejecución de políticas apropiadas, la planificación y gestión de proyectos relacionados con las actividades de aviación civil comercial, así como la evaluación de resultados requieren del manejo de información estadística que permita efectuar estudios económicos, pronósticos de tráfico, financieros, estudios de factibilidad, y; acceder a las cifras correspondientes al resultado del desempeño del sector.

El Departamento de Estadísticas de la Aviación Civil (DEAC) dependiente de la Gerencia de Estudios Económicos (GEE) de la Subdirección de Transporte Aéreo (STA), tiene como principal función la recolección, procesamiento, elaboración, publicación y transmisión de los informes estadísticos oficiales de la Institución, relacionados con las actividades del sector del transporte aéreo del país de conformidad con los estándares y recomendaciones de la Organización de Aviación Civil Internacional (OACI).

El Anuario Estadístico de la DINAC, es una herramienta fundamental para el desarrollo de diferentes tareas, proyectos, programas, planes, entre otros, para el cumplimiento y mejoramiento del servicio aeronáutico del Paraguay.





**DIRECCION NACIONAL  
DE AERONÁUTICA**

**GOBIERNO NACIONAL** *Paraguay de la gente*

## **INTRODUCCION**

El Departamento de Estadísticas de Aviación Civil presenta el Anuario Estadístico 2022 a todos los interesados en general que busquen información sobre los resultados del Transporte Aéreo del año 2022.

Este Anuario, tiene el propósito de suministrar un carácter formal a la información estadística consolidada, editada y difundida por este Departamento. Por ello, pretende ser una herramienta de referencia para la planificación y/o proyecciones del sector y para otras instituciones interesadas.

Con el objeto de plasmar la información dentro de una estructura que sea más amigable en el sentido de la practicidad de la búsqueda de la información y la fiabilidad de la misma, se han realizado ajustes en el esquema de la presentación y la actualización en cuanto a la valoración de los datos recogidos de las fuentes de información, teniendo en cuenta que la misma pretende ser el instrumento que permite medir y comparar el comportamiento y la tendencia del sector en lo concerniente a las cifras mensuales y anuales registradas.

Es propicio reconocer y agradecer el aporte de las distintas dependencias de la Institución, que actúan como fuente de información, sin el apoyo de las mismas, no sería factible la presentación de este material.

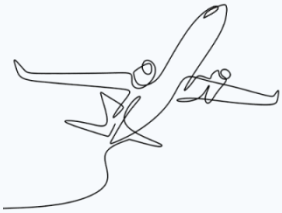



DIRECCION NACIONAL  
DE AERONÁUTICA

GOBIERNO NACIONAL  
Paraguay  
de la gente

SUB DIRECCION DE TRANSPORTE AEREO  
Gerencia de Estudios Económicos

Departamento de Estadísticas de Aviación Civil

## DEFINICIONES



### Aeropuerto Internacional

Todo Aeropuerto designado por la Autoridad Aeronáutica en cuyo territorio está situado como puerto de entrada y salida para el tráfico aéreo internacional, donde se llevan a cabo los trámites de aduanas, inmigración, sanidad pública, cuarentena agrícola y procedimientos similares.

**Para Fines Estadísticos (OACI)**, el término “Aeropuerto(s) internacional(es) principal(es)” de un Estado se refiere a aquellos aeropuertos que tengan un total combinado que ascienda por lo menos al 90% del total del tráfico comercial internacional (regular y no regular) de todos los aeropuertos de ese Estado. Cada Estado determina cuáles son sus aeropuertos internacionales principales por medio de una fórmula de la OACI que tiene en cuenta los criterios de tráfico descritos.

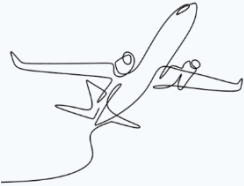

### Transporte Aéreo

Es el transporte vía aérea de pasajeros, carga y correos, en el caso particular de este anuario, también de las operaciones de las aeronaves.

Toda la información sobre el **transporte aéreo** contenido en este Anuario se basa en las informaciones proveídas por las fuentes de información internas, como las Gerencias de Operaciones, Gerencia de Cargas Aéreas, Gerencia de Transito Aéreo, de los *Aeropuertos Int'l “Silvio Pettrossi” y “Guaraní,*

### Estructura

Para lograr una mejor organización de las informaciones, las mismas están definidas en las siguientes variables:

- 1- Movimiento de Aeronaves**
- 2- Movimiento de Cargas**
- 3- Movimiento de Pasajeros**



DIRECCION NACIONAL  
DE AERONÁUTICA

GOBIERNO NACIONAL Paraguay  
de la gente

SUB DIRECCION DE TRANSPORTE AEREO  
Gerencia de Estudios Económicos

Departamento de Estadísticas de Aviación Civil

# INDICE



## 1- MOVIMIENTO DE AERONAVES

- CUADRO 1.1 - Movimiento de Aeronaves Clasificados por Aeropuerto
- CUADRO 1.2 – Movimiento de Aeronaves Clasificados en vuelos Nacionales e Internacionales
- CUADRO 1.3 - Movimiento Total de Aeronaves Clasificados por Llegadas y salidas
- CUADRO 1.4 - Movimiento de Aeronaves Clasificados en Nacionales e Internacionales Y Llegadas y Salidas
- CUADRO 1.5 - Llegadas y Salidas Clasificadas por Rango Horario – Silvio Pettirossi
- CUADRO 1.6 - Llegadas y Salidas Clasificadas por Rango Horario – Guaraní
- CUADRO 1.7 - Movimiento de Aeronaves clasificado por Tipos de Movimientos
- CUADRO 1.8 - Movimiento de Aeronaves por Rango Horario y Tipos de Movimientos
- CUADRO 1.9 - Movimiento de Aeronaves clasificado por Compañías Aéreas regulares (S.P.)
- CUADRO 1.10 - Tipo de Aeronaves operadas por las Compañías Aéreas

## 2- MOVIMIENTO DE CARGAS

- CUADRO 2.1 - Movimiento de Cargas (Kilos) Importaciones / Exportaciones – Guaraní
- CUADRO 2.2 - Movimiento de Cargas (Kilos) Import. / Export. – Silvio Pettirossi
- CUADRO 2.3 - Movimiento de Cargas por Aeropuerto y Modalidad de Import y Export
- CUADRO 2.4 - Movimiento de Cargas clasificado por Compañía Operadora – Guaraní
- CUADRO 2.5 - Movimiento de Cargas por País Origen y Destino – Guaraní
- CUADRO 2.6 - Movimiento de Cargas por días de operación – Guaraní



## 3- MOVIMIENTO DE PASAJEROS

- CUADRO 3.1 - Movimiento de Pasajeros por Aeropuerto y tipo de Movimiento
- CUADRO 3.2 - Movimiento de Pasajeros vuelos Regulares por Aeropuerto
- CUADRO 3.3 - Movimiento de Pasajeros clasificado por Llegadas y salidas
- CUADRO 3.4 - Movimiento de Pasajeros Nacionales e Internacionales
- CUADRO 3.5 - Movimiento de pasajeros vuelos regulares por Compañías Operadoras
- CUADRO 3.6 - Movimiento de pasajeros vuelos regulares por Aeropuerto
- CUADRO 3.7 - Movimiento de Pasajeros por Rango Horario
- CUADRO 3.8 - Movimiento de Pasajeros Llegadas / Salidas por Rango Horario
- CUADRO 3.9 - Utilización de Magas
- CUADRO 3.10 - Utilización de Mangas clasificados por Rango Horario
- CUADRO 3.11 - Movimiento de Pasajeros por Compañías y utilización de mangas
- CUADRO 3.12 - Utilización de mangas por movimiento nacional e internacional
- CUADRO 3.13 - Origen/Destino de Pasajeros clasificado por aeropuerto
- CUADRO 3.14 - Origen/Destino de Pasajeros clasificado por países





# MOVIMIENTO DE AERONAVES

2022



 GOBIERNO  
 NACIONAL

*Paraguay  
de la gente*



**DIRECCION NACIONAL  
DE AERONÁUTICA**

**GOBIERNO NACIONAL** Paraguay  
de la gente

**SUB DIRECCION DE TRANSPORTE AEREO  
Gerencia de Estudios Económicos**

**Departamento de Estadísticas de Aviación Civil**

# MOVIMIENTO DE AERONAVES

El tráfico de aeronaves consiste en el registro del despegue y/o aterrizaje de una aeronave en un determinado aeropuerto. A los efectos estadísticos la llegada y salida de una misma aeronave se cuentan como dos movimientos.

Estos, se clasifican de acuerdo a la actividad que realizan en:

- **Vuelos comerciales “regulares” y “no regulares”** vale decir, en servicios de transporte aéreo disponibles para el público en forma regular o no regular, o ambos, efectuados por remuneración, para el transporte de pasajeros, correo y carga
- **Vuelos de aviación general**, son todas las operaciones de aviación civil que no sean servicios regulares ni operaciones no regulares de transporte aéreo por remuneración o arrendamiento, que incluyen vuelos de instrucción, vuelos de negocios y placer, trabajos aéreos (vuelos agrícolas) y otros, etc.

## • Tabla de códigos identificadores de los movimientos

<b>AGI</b>	Av. General Internacional
<b>AGN</b>	Av. General Nacional
<b>ARI</b>	Av. Regular Internacional
<b>ARN</b>	Av. Regular Nacional
<b>CRG</b>	Av. Exclusivos de Carga
<b>ESC</b>	Escuelas de Aviación Civil
<b>MLI</b>	Av. Militar Internacional
<b>MLN</b>	Av. Militar Nacional
<b>TAX</b>	Taxis Aéreos



**DIRECCION NACIONAL  
DE AERONÁUTICA**

**GOBIERNO NACIONAL** Paraguay  
*de la gente*

**SUB DIRECCION DE TRANSPORTE AEREO  
Gerencia de Estudios Económicos**

**Departamento de Estadísticas de Aviación Civil**

# INDICE

## MOVIMIENTO DE AERONAVES

- CUADRO 1.1 - Movimiento de Aeronaves Clasificados por Aeropuerto
- CUADRO 1.2 – Movimiento de Aeronaves Clasificados en vuelos Nacionales e Internacionales
- CUADRO 1.3 - Movimiento Total de Aeronaves Clasificados por Llegadas y salidas
- CUADRO 1.4 - Movimiento de Aeronaves Clasificados en Nacionales e Internacionales  
Y Llegadas y Salidas
- CUADRO 1.5 - Llegadas y Salidas Clasificadas por Rango Horario – Silvio Pettirossi
- CUADRO 1.6 - Llegadas y Salidas Clasificadas por Rango Horario – Guaraní
- CUADRO 1.7 - Movimiento de Aeronaves clasificado por Tipos de Movimientos
- CUADRO 1.8 - Movimiento de Aeronaves por Rango Horario y Tipos de Movimientos
- CUADRO 1.9 - Movimiento de Aeronaves clasificado por Compañías Aéreas regulares (S.P.)
- CUADRO 1.10 - Tipo de Aeronaves operadas por las Compañías Aéreas

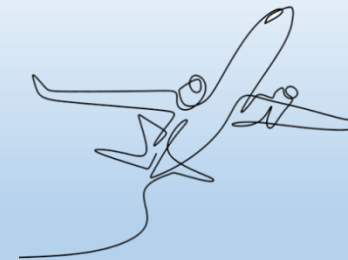





DIRECCION NACIONAL  
DE AERONÁUTICA

GOBIERNO NACIONAL Paraguay  
de la gente

SUB DIRECCION DE TRANSPORTE AEREO  
Gerencia de Estudios Económicos

Departamento de Estadísticas de Aviación Civil

CUADRO 1.1 - MOVIMIENTO DE AERONAVES CLASIFICADOS POR AEROPUERTOS

AEROPUERTO	ENE	FEB	MAR	ABR	MAY	JUN	JUL	AGOS	SET	OCT	NOV	DIC	Total
GUARANI	296	320	386	310	322	307	399	403	385	360	489	407	4.384
SILVIO PETTIROSSI	3.120	3.373	4.072	3.548	3.882	3.524	4.536	4.673	3.996	3.941	4.775	4.668	48.108
TOTAL	3.416	3.693	4.458	3.858	4.204	3.831	4.935	5.076	4.381	4.301	5.264	5.075	52.492

FUENTE DE INFORMACION: Gerencia de Transito Aereo - SILVIO PETTIROSSI // Gerencia de Operaciones -GUARANI

MOVIMIENTO TOTAL DE AERONAVES  
CLASIFICADO POR AEROPUERTOS



DISTRIBUCION DEL MOVIMIENTO DE AERONAVES POR  
AEROPUERTO

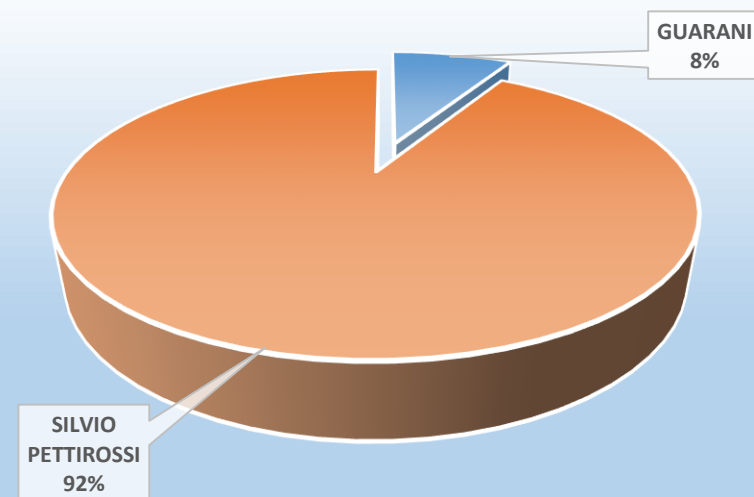



**SUB DIRECCION DE TRANSPORTE AEREO**  
**Gerencia de Estudios Económicos**

**Departamento de Estadísticas de Aviación Civil**

**CUADRO 1.2 - MOVIMIENTO DE AERONAVES CLASIFICADOS EN NACIONALES E INTERNACIONALES**

AEROPUERTO	NACIONALES/ INTERNACIONALES	ENE	FEB	MAR	ABR	MAY	JUN	JUL	AGO	SET	OCT	NOV	DIC	TOTAL
GUARANI	INTERNACIONAL	38	31	39	37	49	49	53	22	38	49	69	49	523
	NACIONAL	258	289	347	273	273	258	346	381	347	311	420	358	3.861
<b>TOTAL GUARANI</b>		296	320	386	310	322	307	399	403	385	360	489	407	4.384
SILVIO PETTIROSSI	INTERNACIONAL	1.031	894	993	1.048	1.002	968	1.114	1.251	1.175	1.247	1.229	1.367	13.319
	NACIONAL	2.089	2.479	3.079	2.500	2.880	2.556	3.422	3.422	2.821	2.694	3.546	3.301	34.789
<b>TOTAL SILVIO PETTIROSSI</b>		3.120	3.373	4.072	3.548	3.882	3.524	4.536	4.673	3.996	3.941	4.775	4.668	48.108
<b>TOTAL GENERAL</b>		3.712	4.013	4.844	4.168	4.526	4.138	5.334	5.479	4.766	4.661	5.753	5.482	52.492

**FUENTE DE INFORMACION:** Gerencia de Transito Aereo - SILVIO PETTIROSSI // Gerencia de Operaciones -GUARANI

**MOVIMIENTO DE AERONAVES  
CLASIFICADO EN NACIONALES E INTERNACIONALES**

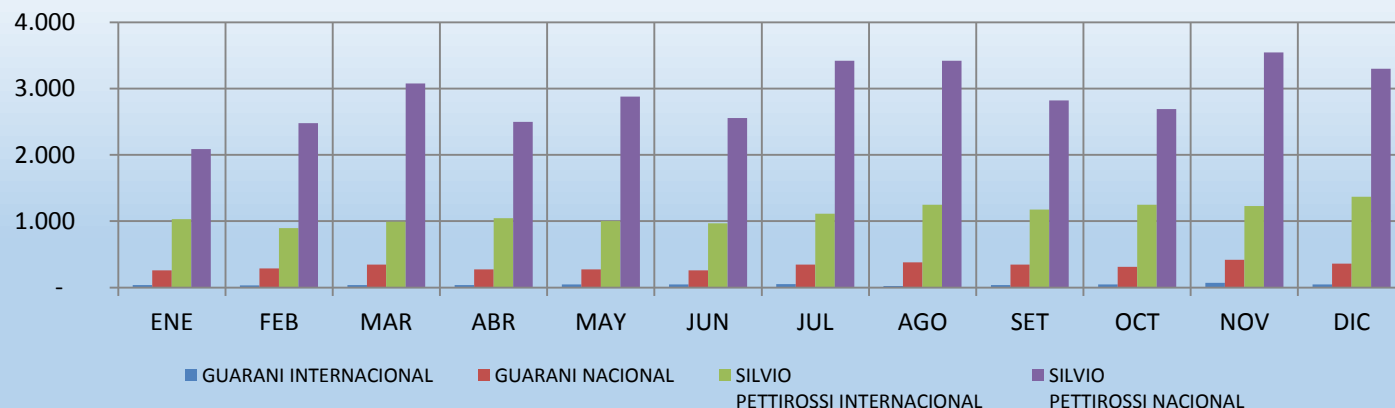

**DISTRIBUCION DEL MOVIMIENTO DE AERONAVES  
SECTORIZADO EN NACIONALES E INTERNACIONALES POR AEROPUERTO**

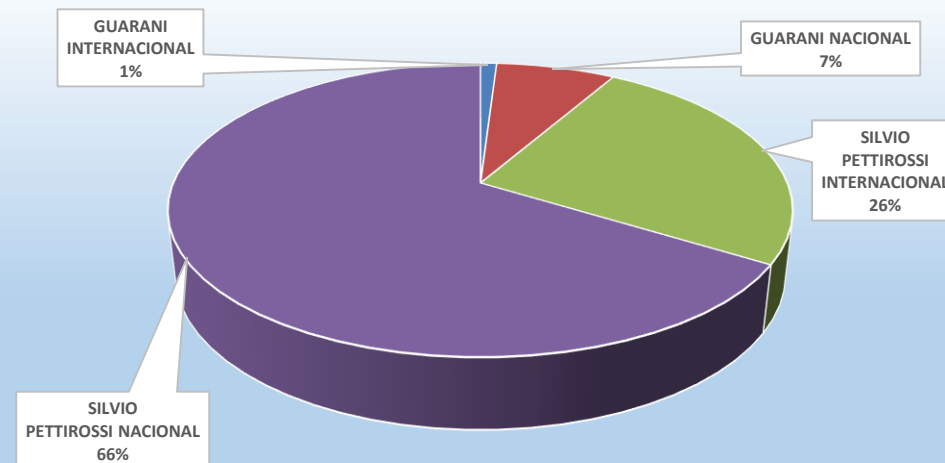



SUB DIRECCION DE TRANSPORTE AEREO  
Gerencia de Estudios Económicos

Departamento de Estadísticas de Aviación Civil

**CUADRO 1,3 - MOVIMIENTO DE AERONAVES CLASIFICADOS POR LLEGADAS/SALIDAS**

AEROPUERTO	LLEGADAS SALIDAS	ENE	FEB	MAR	ABR	MAY	JUN	JUL	AGO	SET	OCT	NOV	DIC	TOTAL
GUARANI	LLEGADAS	150	158	193	154	160	157	200	201	189	181	258	202	2.203
	SALIDAS	146	162	193	156	162	150	199	202	196	179	231	205	2.181
	<b>Total</b>	<b>296</b>	<b>320</b>	<b>386</b>	<b>310</b>	<b>322</b>	<b>307</b>	<b>399</b>	<b>403</b>	<b>385</b>	<b>360</b>	<b>489</b>	<b>407</b>	<b>4.384</b>
SILVIO PETTIROSSI	LLEGADAS	1.557	1.689	2.030	1.780	1.942	1.735	2.274	2.288	1.998	1.963	2.377	2.333	23.966
	SALIDAS	1.563	1.684	2.042	1.768	1.940	1.789	2.262	2.385	1.998	1.978	2.398	2.335	24.142
	<b>Total</b>	<b>3.120</b>	<b>3.373</b>	<b>4.072</b>	<b>3.548</b>	<b>3.882</b>	<b>3.524</b>	<b>4.536</b>	<b>4.673</b>	<b>3.996</b>	<b>3.941</b>	<b>4.775</b>	<b>4.668</b>	<b>48.108</b>
<b>TOTAL</b>		<b>3.416</b>	<b>3.693</b>	<b>4.458</b>	<b>3.858</b>	<b>4.204</b>	<b>3.831</b>	<b>4.935</b>	<b>5.076</b>	<b>4.381</b>	<b>4.301</b>	<b>5.264</b>	<b>5.075</b>	<b>52.492</b>

FUENTE DE INFORMACION: Gerencia de Transito Aereo - SILVIO PETTIROSSI // Gerencia de Operaciones -GUARANI

**MOVIMIENTO DE AERONAVES CLASIFICADOS POR LLEGADAS // SALIDAS**

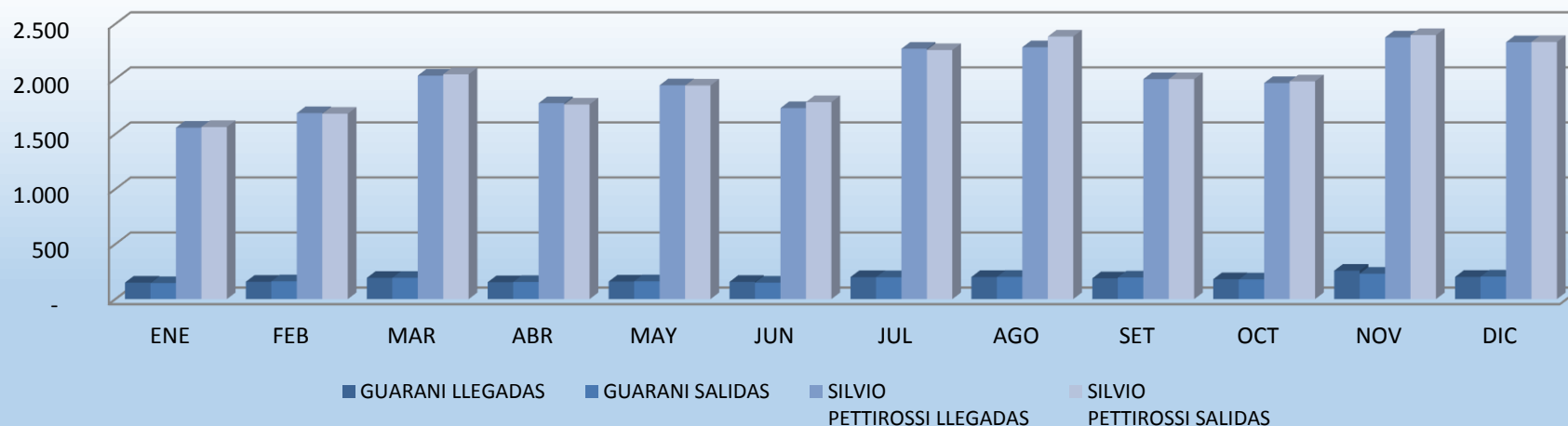



CUADRO 1,4 - MOVIMIENTO DE AERONAVES CLASIFICADOS EN VUELOS NACIONALES E INTERNACIONALES POR NACIONALIDAD DE VUELO - LLEGADAS Y SALIDAS

AEROPUERTO	NACIONALES / INTERNACIONLES	LLEGADAS/ SALIDAS	ENE	FEB	MAR	ABR	MAY	JUN	JUL	AGO	SET	OCT	NOV	DIC	TOTAL
GUARANI	INTERNACIONAL	LLEGADAS	20	16	19	17	24	25	25	11	16	26	34	23	256
		SALIDAS	18	15	20	20	25	24	28	11	22	23	35	26	267
	TOTAL INTERNACIONAL		38	31	39	37	49	49	53	22	38	49	69	49	523
	NACIONAL	LLEGADAS	130	142	174	137	136	132	175	190	173	155	224	179	1.947
		SALIDAS	128	147	173	136	137	126	171	191	174	156	196	179	1.914
	TOTAL NACIONAL		258	289	347	273	273	258	346	381	347	311	420	358	3.861
TOTAL GUARANI		296	320	425	347	371	356	452	425	423	409	558	456	4.907	
SILVIO PETTIROSSI	INTERNACIONAL	LLEGADAS	514	449	499	520	498	476	560	619	586	619	616	680	6.636
		SALIDAS	517	445	494	528	504	492	554	632	589	628	613	687	6.683
	TOTAL INTERNACIONAL		1.031	894	993	1.048	1.002	968	1.114	1.251	1.175	1.247	1.229	1.367	13.319
	NACIONAL	LLEGADAS	1.043	1.240	1.531	1.260	1.444	1.259	1.714	1.669	1.412	1.344	1.761	1.653	17.330
		SALIDAS	1.046	1.239	1.548	1.240	1.436	1.297	1.708	1.753	1.409	1.350	1.785	1.648	17.459
	TOTAL NACIONAL		2.089	2.479	3.079	2.500	2.880	2.556	3.422	3.422	2.821	2.694	3.546	3.301	34.789
TOTAL SILVIO PETTIROSSI		4.151	4.267	5.065	4.596	4.884	4.492	5.650	5.924	5.171	5.188	6.004	6.035	61.427	
TOTAL GENERAL		3.416	3.693	4.458	3.858	4.204	3.831	4.935	5.076	4.381	4.301	5.264	5.075	52.492	

FUENTE DE INFORMACION: Gerencia de Transito Aereo - SILVIO PETTIROSSI // Gerencia de Operaciones - GUARANI

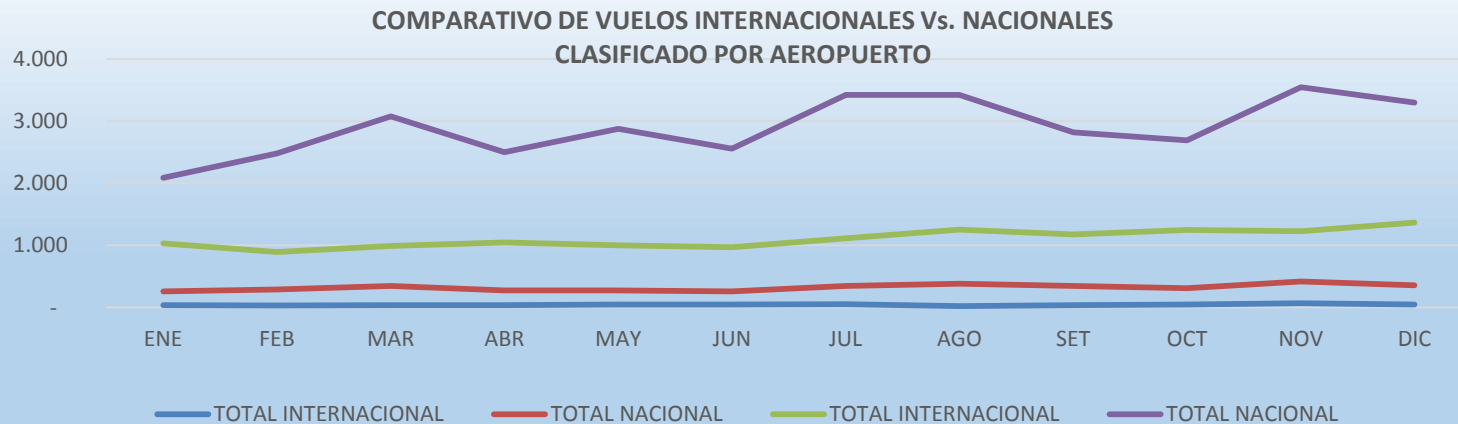



DIRECCION NACIONAL  
DE AERONÁUTICA

GOBIERNO NACIONAL Paraguay  
de la gente

SUB DIRECCION DE TRANSPORTE AEREO  
Gerencia de Estudios Económicos

Departamento de Estadísticas de Aviación Civil

CUADRO 1,5 - LLEGADAS Y SALIDAS DE AERONAVES CLASIFICADAS POR RANGO HORARIO - AEROPUERTO SILVIO PETTIROSSI

LLEGADAS/ SALIDAS	RANGO HORARIO	ENE	FEB	MAR.	ABR.	MAY.	JUN.	JUL.	AGO.	SEP.	OCT.	NOV.	DIC.	TOTAL
LLEGADAS	00:00 A 00:59	28	29	30	11	20	14	9	22	14	52	57	62	348
	01:00 A 01:59	47	38	35	15	13	9	21	48	40	33	29	20	348
	02:00 A 02:59	36	31	38	67	59	51	58	52	52	34	32	34	544
	03:00 A 03:59	10	10	9	8	11	12	28	24	26	14	25	36	213
	04:00 A 04:59	26	28	29	23	24	20	44	43	35	47	46	43	408
	05:00 A 05:59	5	18	17	6	20	13	23	14	16	18	26	18	194
	06:00 A 06:59	16	10	14	13	8	15	18	14	14	5	7	25	159
	07:00 A 07:59	27	27	22	43	43	43	46	57	31	36	30	26	431
	08:00 A 08:59	36	26	38	34	30	19	34	27	37	31	24	33	369
	09:00 A 09:59	18	10	10	16	11	17	21	24	22	30	33	43	255
	10:00 A 10:59	67	58	57	10	5	8	10	10	7	47	87	93	459
	11:00 A 11:59	83	97	106	33	39	30	34	50	56	73	107	119	827
	12:00 A 12:59	151	143	170	109	80	83	117	108	100	125	177	176	1.539
	13:00 A 13:59	142	136	177	107	115	117	144	153	134	178	175	198	1.776
	14:00 A 14:59	125	112	136	170	178	174	201	199	174	148	166	185	1.968
	15:00 A 15:59	73	94	132	129	161	120	166	186	146	133	138	134	1.612
	16:00 A 16:59	69	79	89	109	134	110	120	134	121	100	105	118	1.288
	17:00 A 17:59	49	88	110	77	99	89	125	110	94	110	136	112	1.199
	18:00 A 18:59	72	108	134	130	119	103	149	127	108	142	154	160	1.506
	19:00 A 19:59	105	136	168	159	177	162	209	193	167	146	200	159	1.981
	20:00 A 20:59	134	158	181	197	282	225	298	281	246	201	241	203	2.647
	21:00 A 21:59	96	115	188	231	239	220	299	305	239	160	214	167	2.473
	22:00 A 22:59	109	100	102	53	46	61	69	65	90	81	119	129	1.024
23:00 A 23:59	33	38	38	30	29	20	31	42	29	19	49	40	398	
<b>TOTAL LLEGADAS</b>		<b>1.557</b>	<b>1.689</b>	<b>2.030</b>	<b>1.780</b>	<b>1.942</b>	<b>1.735</b>	<b>2.274</b>	<b>2.288</b>	<b>1.998</b>	<b>1.963</b>	<b>2.377</b>	<b>2.333</b>	<b>23.966</b>

MOVIMIENTO DE LLEGADAS POR RANGO HORARIO  
SILVIO PETTIROSSI

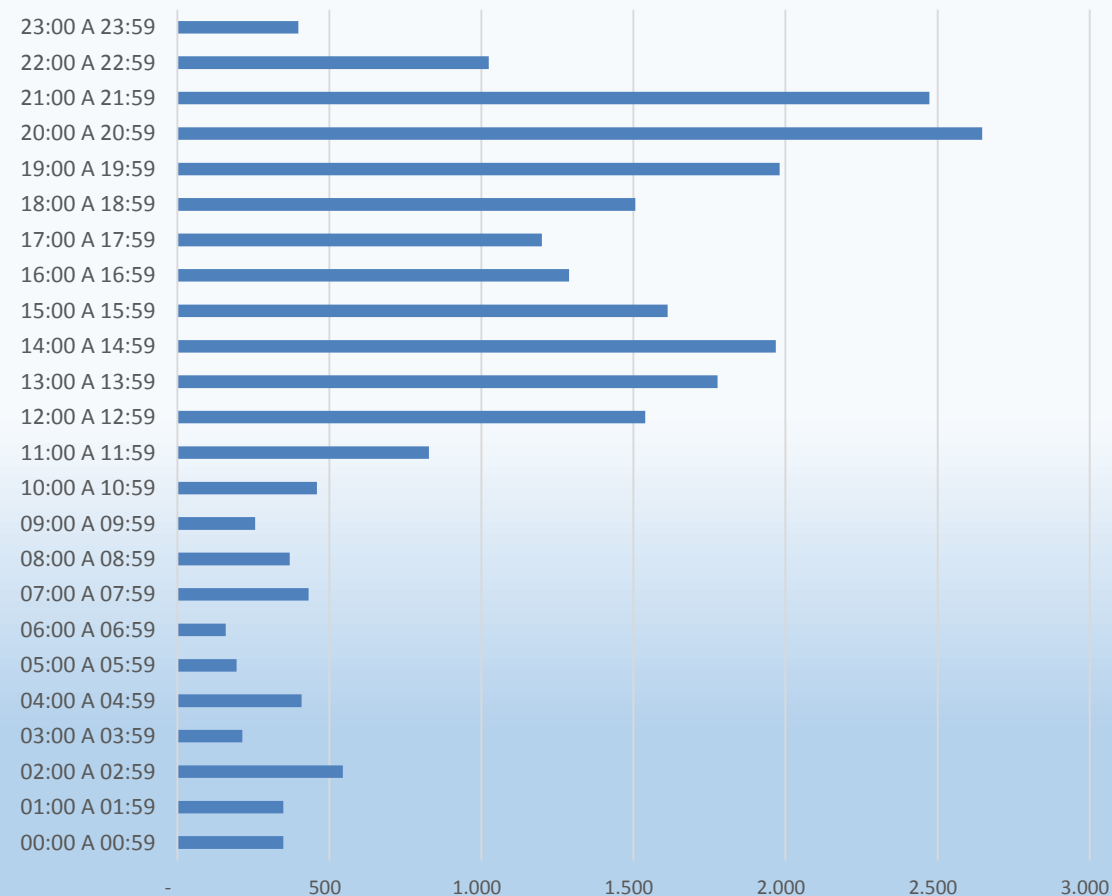



CUADRO 1,5 - LLEGADAS Y SALIDAS DE AERONAVES CLASIFICADAS POR RANGO HORARIO - AEROPUERTO SILVIO PETTIROSSI

LLEGADAS/SALIDAS	RANGO HORARIO	ENE	FEB	MAR.	ABR.	MAY.	JUN.	JUL.	AGO.	SEP.	OCT.	NOV.	DIC.	TOTAL
SALIDAS	00:00 A 00:59	19	5	10	11	5	8	5	12	9	4	8	6	102
	01:00 A 01:59	3	7	4	3	1	4	1	1	3	5	3	10	45
	02:00 A 02:59	7	5	6	6	5	4	7	5		2	2	12	61
	03:00 A 03:59	4	6	8	13	12	4	6	1	6	5	2	3	70
	04:00 A 04:59	6	2	2	11	8	4	10	22	16	22	9	4	116
	05:00 A 05:59	50	55	55	46	41	35	62	52	48	41	74	81	640
	06:00 A 06:59	8	6	11	6	7	13	14	16	17	28	9	11	146
	07:00 A 07:59	8	5	4	1	7	12	18	12	6	1	10	15	99
	08:00 A 08:59	32	18	18	25	15	12	21	25	20	42	62	35	325
	09:00 A 09:59	192	187	150	58	50	39	62	72	80	149	245	266	1.550
	10:00 A 10:59	176	214	253	177	142	135	188	194	195	203	258	224	2.359
	11:00 A 11:59	142	172	221	183	193	177	241	273	197	187	235	239	2.460
	12:00 A 12:59	152	167	191	170	201	154	224	233	160	158	187	183	2.180
	13:00 A 13:59	108	122	160	169	160	171	200	179	179	138	177	199	1.962
	14:00 A 14:59	96	93	135	125	168	148	180	189	177	162	150	168	1.791
	15:00 A 15:59	73	73	104	136	164	153	187	179	148	78	109	117	1.521
	16:00 A 16:59	39	60	88	93	110	101	121	107	70	85	124	113	1.111
	17:00 A 17:59	60	77	116	77	113	99	125	110	106	134	107	109	1.233
	18:00 A 18:59	60	68	92	107	132	139	143	162	123	124	158	107	1.415
	19:00 A 19:59	92	97	116	112	149	112	164	170	132	139	141	115	1.539
	20:00 A 20:59	95	97	129	90	105	100	112	143	120	111	143	131	1.376
	21:00 A 21:59	67	64	69	67	56	57	64	100	94	71	104	113	926
	22:00 A 22:59	44	47	56	61	66	81	84	92	71	63	36	36	737
	23:00 A 23:59	30	37	44	21	30	27	23	36	21	26	45	38	378
TOTAL SALIDAS		1.563	1.684	2.042	1.768	1.940	1.789	2.262	2.385	1.998	1.978	2.398	2.335	24.142

MOVIMIENTO DE SALIDAS POR RANGO HORARIO  
SILVIO PETTIROSSI

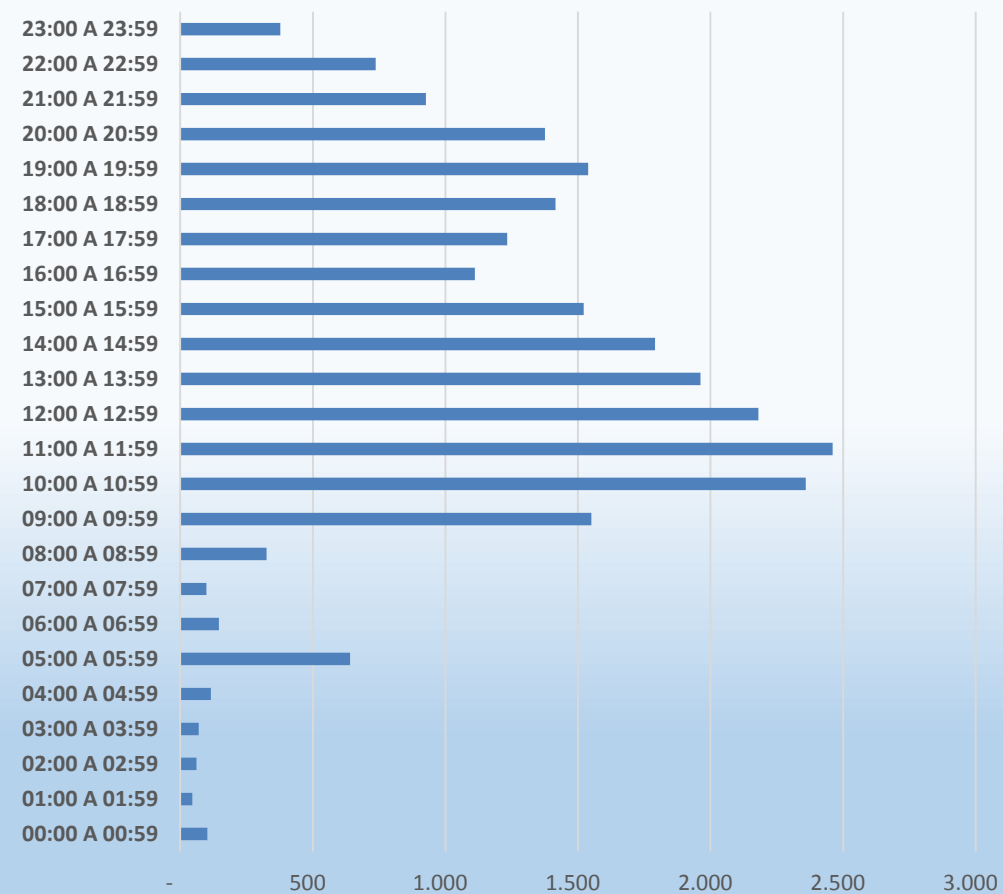



SUB DIRECCION DE TRANSPORTE AEREO  
Gerencia de Estudios Económicos

Departamento de Estadísticas de Aviación Civil

CUADRO 1,6 - LLEGADAS Y SALIDAS DE AERONAVES CLASIFICADAS POR RANGO HORARIO - AEROPUERTO GUARANI

LLEGADAS SALIDAS	RANGO HORARIO	ENE	FEB	MAR.	ABR.	MAY.	JUN.	JUL.	AGO.	SEP.	OCT.	NOV.	DIC.	TOTAL	
LLEGADAS	00:00 A 00:59			2		1							2	5	
	01:00 A 01:59					1		2	1	2	3		1	10	
	02:00 A 02:59		2	1		2						3	1	9	
	03:00 A 03:59		1				1			1		2		7	
	04:00 A 04:59					1	2		2		1	1	1	8	
	05:00 A 05:59			1	2		1		1	2	2	1		10	
	06:00 A 06:59	2	3	6	1	3	2	3	3	3	1		5	7	36
	07:00 A 07:59	11	18	24	16	12	8	15	12	12	12	15	14	15	172
	08:00 A 08:59	33	30	34	19	29	15	28	34	23	21	40	28		334
	09:00 A 09:59	20	13	21	18	15	15	15	19	15	22	31	12		216
	10:00 A 10:59	9	22	17	11	15	22	23	15	21	18	20	9		202
	11:00 A 11:59	10	12	8	6	11	13	10	13	12	9	20	12		136
	12:00 A 12:59	7	7	7	10	4	10	13	12	14	15	17	18		134
	13:00 A 13:59	7	6	10	9	16	13	15	16	7	7	9	13		128
	14:00 A 14:59	5	8	12	8	11	15	16	14	15	13	23	15		155
	15:00 A 15:59	5	2	12	13	9	10	18	17	20	16	16	18		156
	16:00 A 16:59	6	8	7	8	5	10	16	12	14	12	21	14		133
	17:00 A 17:59	13	7	11	12	10	7	7	14	11	10	12	8		122
	18:00 A 18:59	7	6	7	10	3	3	7	4	10	9	11	8		85
	19:00 A 19:59	5	9	3	6	4	2	1	9	5	3	3	10		60
20:00 A 20:59	6	1	4	2	1	3	4	3	1	4	4	2		35	
21:00 A 21:59	3		3		2	3	2				1	3		17	
22:00 A 22:59		3	2	1	2	1	1	1	1	2	1	2	3	19	
23:00 A 23:59	1		1	1	1	3	2	1	1			2	2	14	
<b>TOTAL LLEGADAS</b>		<b>150</b>	<b>158</b>	<b>193</b>	<b>154</b>	<b>160</b>	<b>157</b>	<b>200</b>	<b>201</b>	<b>189</b>	<b>181</b>	<b>258</b>	<b>202</b>	<b>2.203</b>	

MOVIMIENTO DE LLEGADAS DE AERONAVES POR RANGO HORARIO  
AEROPUERTO GUARANI

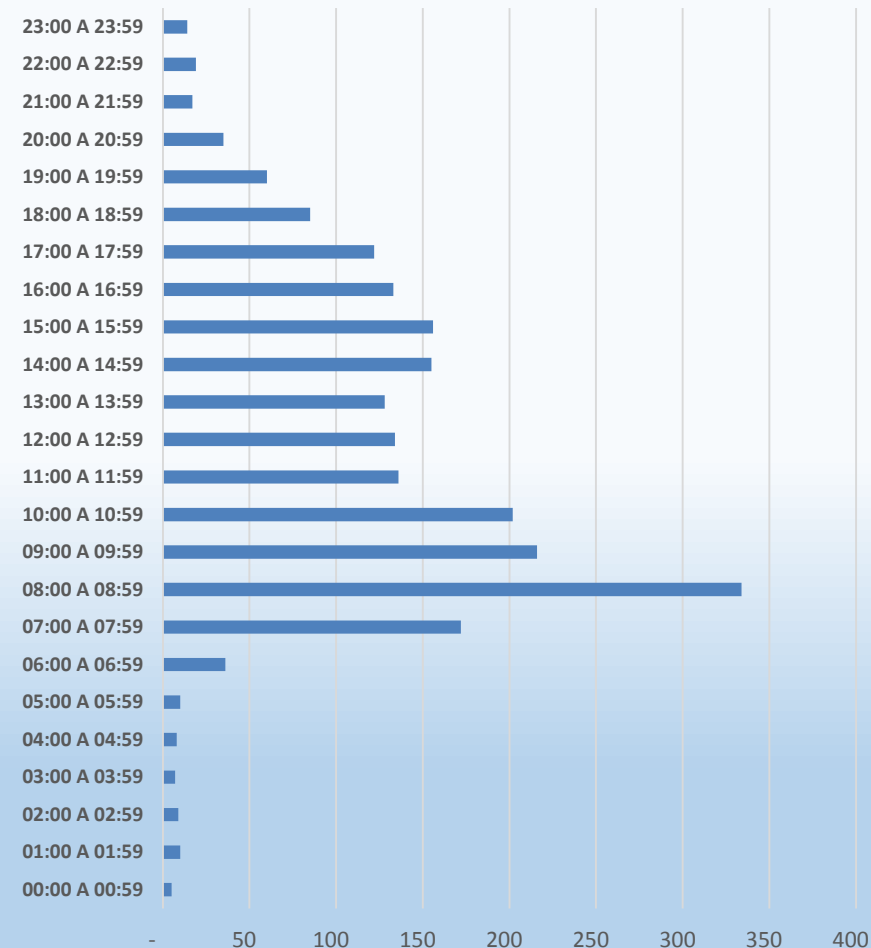



SUB DIRECCION DE TRANSPORTE AEREO  
Gerencia de Estudios Económicos

Departamento de Estadísticas de Aviación Civil

CUADRO 1,6 - LLEGADAS Y SALIDAS DE AERONAVES CLASIFICADAS POR RANGO HORARIO - AEROPUERTO GUARANI

LLEGADAS SALIDAS	RANGO HORARIO	ENE	FEB	MAR.	ABR.	MAY.	JUN.	JUL.	AGO.	SEP.	OCT.	NOV.	DIC.	TOTAL
SALIDAS	00:00 A 00:59			1	1	1	1	2		1	1	1	3	12
	01:00 A 01:59			1		1		1		1		1		5
	02:00 A 02:59			3						2				5
	03:00 A 03:59		1	1		3		2			3	1	1	12
	04:00 A 04:59					2	1				1	1	1	6
	05:00 A 05:59		2		3	1		3	1	2	1	3	3	19
	06:00 A 06:59	2	3	5		3	2	2	2	5	3	2	3	32
	07:00 A 07:59	10	4	7	5	5	4	3	11	5	1	8	3	66
	08:00 A 08:59	26	33	37	23	24	15	23	24	25	17	27	25	299
	09:00 A 09:59	11	10	14	10	8	7	13	14	16	13	23	6	145
	10:00 A 10:59	15	12	15	15	12	9	15	18	15	15	22	13	176
	11:00 A 11:59	7	12	12	8	11	9	13	17	11	8	17	8	133
	12:00 A 12:59	16	10	6	6	9	5	9	9	10	13	18	14	125
	13:00 A 13:59	5	8	12	10	7	12	9	8	11	14	14	20	130
	14:00 A 14:59	3	7	11	13	16	19	23	21	11	14	13	19	170
	15:00 A 15:59	6	13	22	16	11	23	25	25	21	13	16	22	213
	16:00 A 16:59	8	11	12	17	19	15	29	27	28	31	18	17	232
	17:00 A 17:59	10	15	10	12	11	12	8	4	13	11	24	15	145
	18:00 A 18:59	15	6	10	5	8	7	5	11	3	4	9	15	98
	19:00 A 19:59	4	9	6	3	7	3	2	6	10	5	4	4	63
	20:00 A 20:59	4	4	2	4		1	3	2	2	5	3	6	36
	21:00 A 21:59	2	1	3	3	1	2	3	1	1	3	3	3	26
	22:00 A 22:59			1	1		1	6	1	2	3	1	3	19
23:00 A 23:59	2	1	2	1	2	2			1		2	1	14	
<b>TOTAL SALIDAS</b>		<b>146</b>	<b>162</b>	<b>193</b>	<b>156</b>	<b>162</b>	<b>150</b>	<b>199</b>	<b>202</b>	<b>196</b>	<b>179</b>	<b>231</b>	<b>205</b>	<b>2.181</b>

MOVIMIENTO DE SALIDAS DE AERONAVES POR RANGO HORARIO  
AEROPUERTO GUARANI

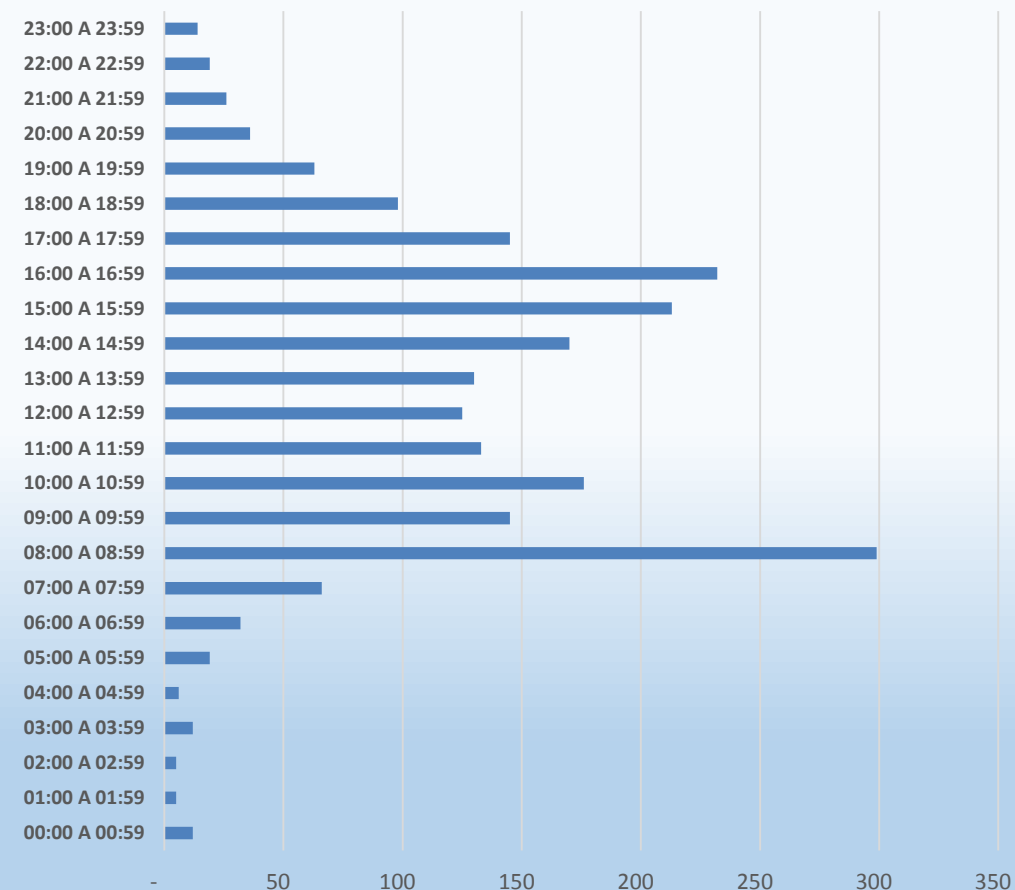





**CUADRO 1,7 - MOVIMIENTO DE AERONAVES CLASIFICADOS POR TIPOS DE MOVIMIENTOS**

TIPO DE MOVIMIENTOS	AEROPUERTO INT L. GUARANI	AEROPUERTO INT L. SILVIO PETTIROSSI	TOTAL
AVIACION GENERAL INTERNACIONAL - AGI	223	2.677	<b>2.900</b>
AVIACION GENERAL NACIONAL - AGN	3.185	23.686	<b>26.871</b>
AVIACION REGULAR INTERNACIONAL - ARI	4	9.235	<b>9.239</b>
AVIACION REGULAR NACIONAL - ARN	54	59	<b>113</b>
VUELOS EXCLUSIVOS DE CARGA - CRG	295	1.218	<b>1.513</b>
ESCUELAS DE AVIACION CIVIL - ESC	148	6.521	<b>6.669</b>
ESCALA TECNICA - TEC	6	9	<b>15</b>
VUELOS MILITARES INTERNACIONALES - MLI	1	183	<b>184</b>
VUELOS MILITARES NACIONALES - MLN	77	3.041	<b>3.118</b>
TAXIS AEREOS - TAX	391	1.479	<b>1.870</b>
<b>TOTAL</b>	<b>4.384</b>	<b>48.108</b>	<b>52.492</b>

**MOVIMIENTO DE AERONAVES CLASIFICADO POR TIPOS DE MOVIMIENTOS**

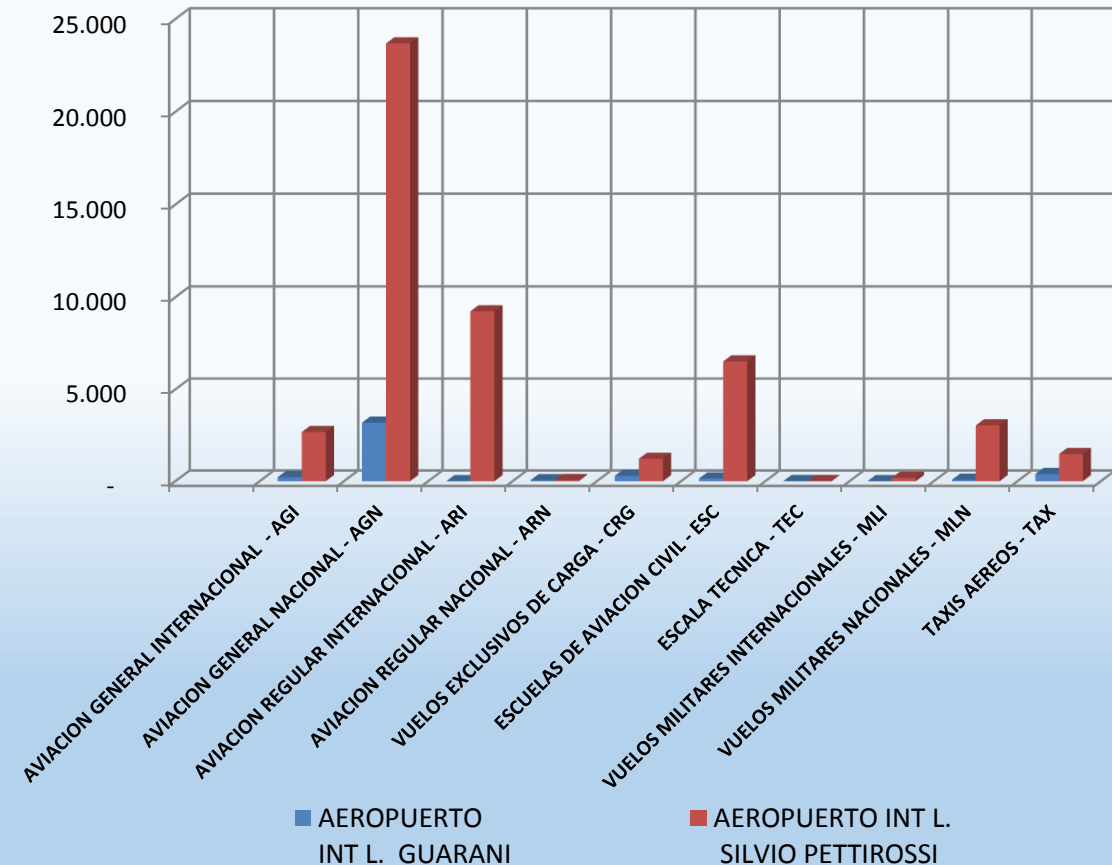



SUB DIRECCION DE TRANSPORTE AEREO  
Gerencia de Estudios Económicos

Departamento de Estadísticas de Aviación Civil

CUADRO 1,8 - LLEGADAS Y SALIDAS DE AERONAVES CLASIFICADAS POR RANGO HORARIO Y TIPO DE MOVIMIENTOS

AEROPUERTO	RANGO HORARIO	AGI	AGN	ARI	ARN	CRG	EAC	ESCALA TECNICA	MLI	MLN	TAX	TOTAL	
GUARANI	00:00 A 00:59	1	6			10						17	
	01:00 A 01:59	1	5			8		1				15	
	02:00 A 02:59	1	5			8						14	
	03:00 A 03:59	3				15		1				19	
	04:00 A 04:59	1	1			11		1				14	
	05:00 A 05:59		9			18					2	29	
	06:00 A 06:59	1	46			14		2		1	4	68	
	07:00 A 07:59	6	179			10	7	2		4	30	238	
	08:00 A 08:59	15	382			19	54	2		10	151	633	
	09:00 A 09:59	17	293			18	10			6	17	361	
	10:00 A 10:59	22	291			10	12			10	33	378	
	11:00 A 11:59	24	208			1	11	9		1	5	10	269
	12:00 A 12:59	14	178			26	13	11			2	15	259
	13:00 A 13:59	16	193			1	12	8			7	21	258
	14:00 A 14:59	21	237				7	11			15	34	325
	15:00 A 15:59	13	298			12	5	9			8	24	369
	16:00 A 16:59	19	288			14	13	8			7	16	365
	17:00 A 17:59	12	226				17	4				8	267
	18:00 A 18:59	11	143				14	4			1	10	183
	19:00 A 19:59	7	90				13	1			1	11	123
20:00 A 20:59	9	50				12						71	
21:00 A 21:59	3	23				14					3	43	
22:00 A 22:59	5	21				9		1			2	38	
23:00 A 23:59	1	13				14						28	
<b>TOTAL GUARANI</b>		<b>223</b>	<b>3.185</b>	<b>-</b>	<b>54</b>	<b>295</b>	<b>148</b>	<b>10</b>	<b>1</b>	<b>77</b>	<b>391</b>	<b>4.384</b>	

COMPARATIVO MENSUAL DEL MOVIMIENTO CLASIFICADO POR TIPO DE MOVIMIENTO Y RANGO HORARIO DE OPERACION AEROPUERTO GUARANI

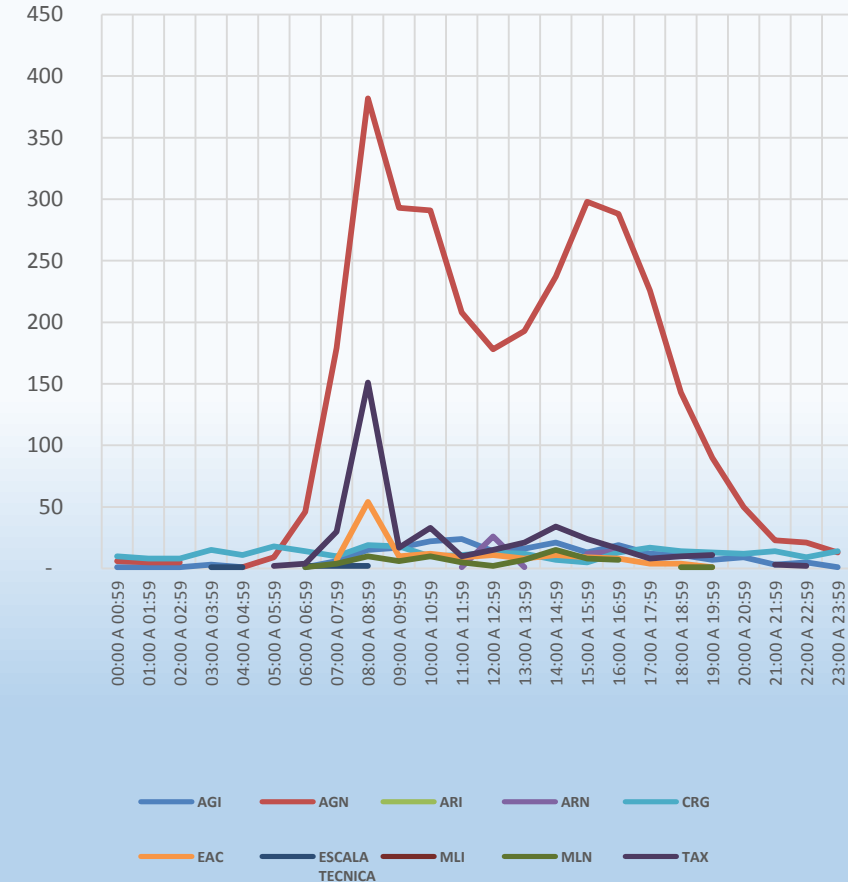



SUB DIRECCION DE TRANSPORTE AEREO  
Gerencia de Estudios Económicos

Departamento de Estadísticas de Aviación Civil

CUADRO 1,8 - LLEGADAS Y SALIDAS DE AERONAVES CLASIFICADAS POR RANGO HORARIO Y TIPO DE MOVIMIENTOS

AEROPUERTO	RANGO HORARIO	AGI	AGN	ARI	ARN	CRG	EAC	ESCALA TECNICA	MLI	MLN	TAX	TOTAL
SILVIO PETTIROSSI	00:00 A 00:59	68	116	176		60	4		6	17	3	450
	01:00 A 01:59	44	47	238		46			7	8	3	393
	02:00 A 02:59	27	42	467		54			2	10	3	605
	03:00 A 03:59	28	33	149		60			1	11	1	283
	04:00 A 04:59	22	20	409		71			1	1		524
	05:00 A 05:59	19	7	649		158			1			834
	06:00 A 06:59	17	7	143		134			1	3		305
	07:00 A 07:59	12	4	442		66	1		3	2		530
	08:00 A 08:59	35	73	518		37	7	1	3	19	1	694
	09:00 A 09:59	116	563	788		30	156	1	1	119	31	1.805
	10:00 A 10:59	156	1.376	523		26	387	1	5	219	125	2.818
	11:00 A 11:59	166	1.867	214		22	537	2	9	302	168	3.287
	12:00 A 12:59	178	1.987	366		20	729	1	11	283	144	3.719
	13:00 A 13:59	177	2.028	395		14	703	1	9	273	138	3.738
	14:00 A 14:59	168	1.834	673	12	26	695		13	247	91	3.759
	15:00 A 15:59	182	1.631	438	3	46	493		15	226	99	3.133
	16:00 A 16:59	163	1.347	239	12	16	318		13	181	110	2.399
	17:00 A 17:59	170	1.427	163	2	17	340		15	179	119	2.432
	18:00 A 18:59	180	1.706	108	14	16	532		8	231	126	2.921
	19:00 A 19:59	186	2.117	232	12	17	568		10	238	140	3.520
20:00 A 20:59	185	2.191	727	2	14	581		20	213	90	4.023	
21:00 A 21:59	149	2.091	589	2	38	334	1	5	134	56	3.399	
22:00 A 22:59	134	888	470		56	96		14	79	24	1.761	
23:00 A 23:59	95	284	119		174	41		10	46	7	776	
<b>TOTAL SILVIO PETTIROSSI</b>		<b>2.900</b>	<b>26.871</b>	<b>9.235</b>	<b>113</b>	<b>1.513</b>	<b>6.669</b>	<b>19</b>	<b>184</b>	<b>3.118</b>	<b>1.870</b>	<b>52.492</b>

COMPARATIVO MENSUAL DEL MOVIMIENTO CLASIFICADO POR TIPO DE MOVIMIENTO Y RANGO HORARIO DE OPERACION AEROPUERTO SILVIO PETTIROSSI

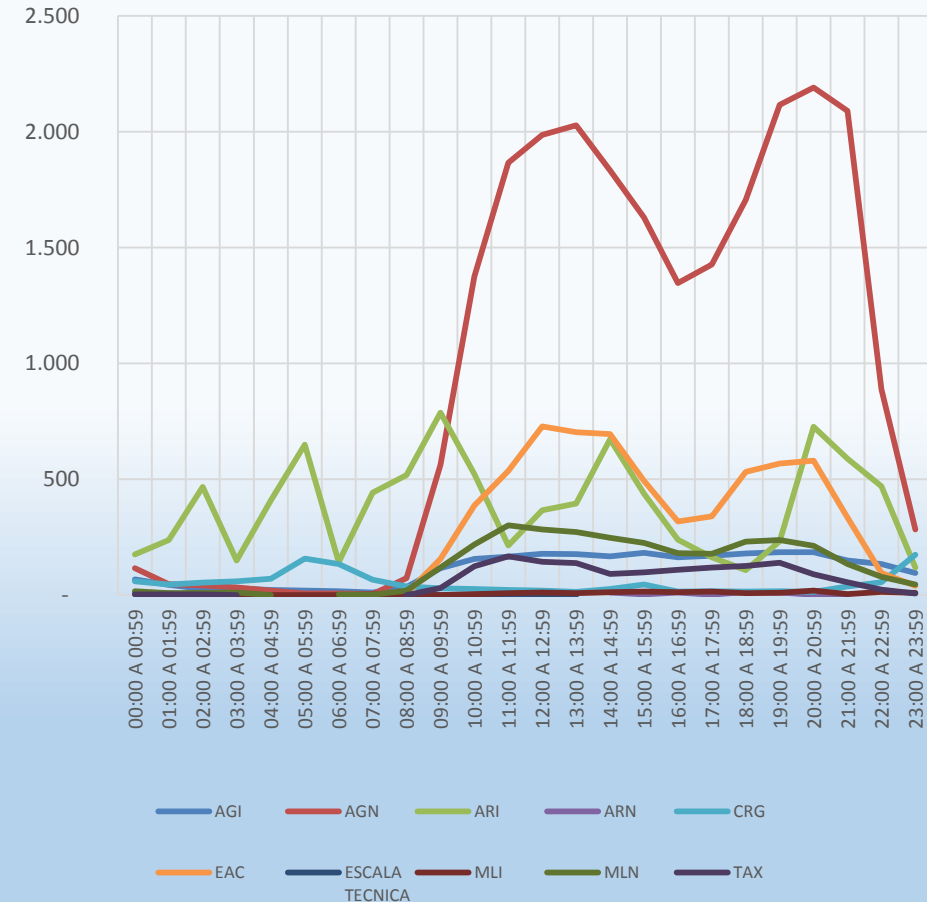



DIRECCION NACIONAL  
DE AERONÁUTICA

GOBIERNO NACIONAL  
Paraguay  
de la gente

SUB DIRECCION DE TRANSPORTE AEREO  
Gerencia de Estudios Económicos

Departamento de Estadísticas de Aviación Civil

CUADRO 1,9 - MOVIMIENTO DE AERONAVES CLASIFICADOS POR COMPAÑIAS AEREAS REGULARES - SILVIO PETTIROSSI

COMPAÑIAS OPERADORAS	ENE	FEB	MAR	ABR	MAY	JUN	JUL	AGO	SET	OCT	NOV	DIC	TOTAL
AEROLINEAS ARGENTINAS	52	56	62	84	88	84	87	91	86	88	86	86	950
AIR EUROPA	40	62	72	68	72	99	108	104	105	106	86	106	1.028
AMASZONAS BOLIVIA	8	14	14	23	18	15	17	18	16	18	20	24	205
AVIANCA COLOMBIA	28	24	28	34	36	34	36	36	28	30	26	28	368
COPA AIRLINES	125	116	128	120	126	140	154	144	121	128	128	140	1.570
GOL LINHAS AEREAS	-	-	-	24	30	25	26	35	42	62	58	62	364
JETSMART	-	-	-	-	-	-	-	-	-	-	14	28	42
LATAM PARAGUAY	151	138	142	124	124	118	186	189	177	202	192	212	1.955
PARANAIR	226	186	202	179	188	169	218	272	280	305	283	304	2.812
<b>TOTAL</b>	<b>630</b>	<b>596</b>	<b>648</b>	<b>656</b>	<b>682</b>	<b>684</b>	<b>832</b>	<b>889</b>	<b>855</b>	<b>939</b>	<b>893</b>	<b>990</b>	<b>9.294</b>

FUENTE DE INFORMACION: Gerencia de Transito Aereo - SILVIO PETTIROSSI // Gerencia de Operaciones -GUARANI

COMPARATIVO DEL MOVIMIENTO MENSUAL POR COMPAÑIA OPERADORA  
AEROPUERTO SILVIO PETTIROSSI

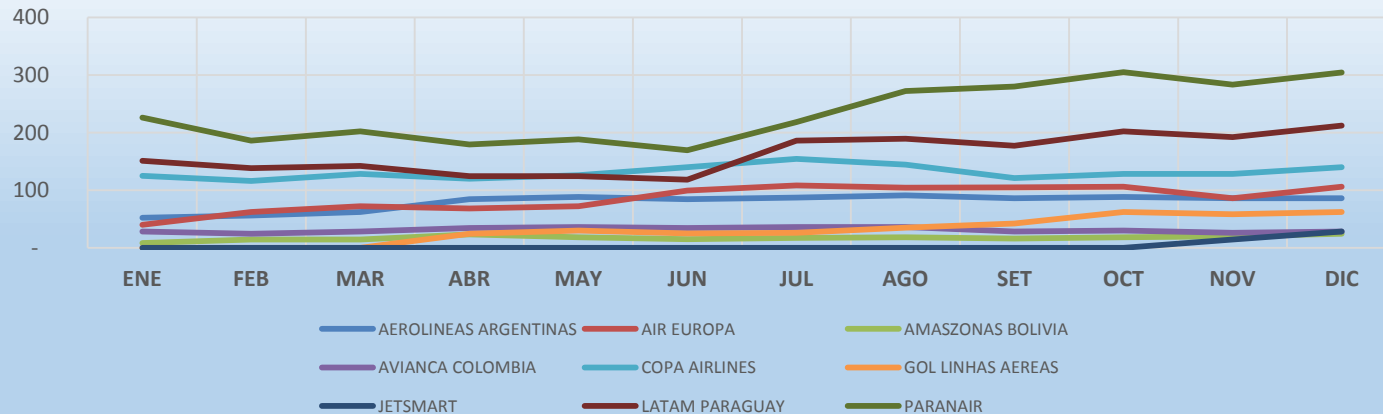

COMPARATIVO DEL MOVIMIENTO ANUAL POR COMPAÑIA OPERADORA

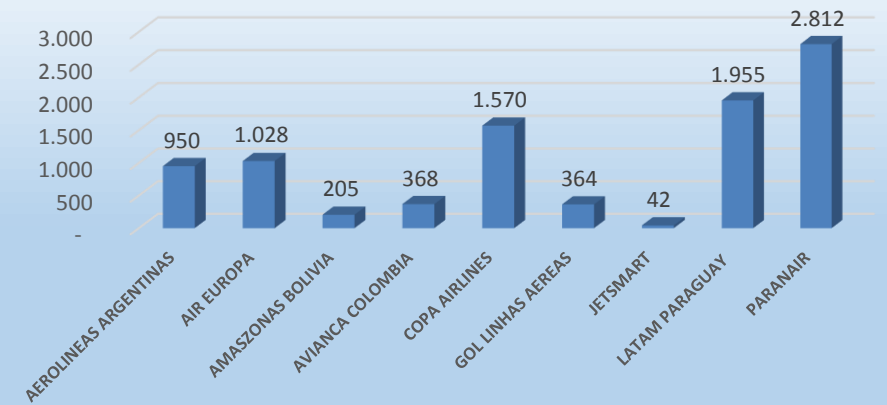



SUB DIRECCION DE TRANSPORTE AEREO  
Gerencia de Estudios Económicos  
Departamento de Estadísticas de Aviación Civil

CUADRO 1,10 - TIPOS DE AERONAVES OPERADAS POR LAS COMPAÑIAS AEREAS

	ENE	FEB	MAR	ABR	MAY	JUN	JUL	AGO	SET	OCT	NOV	DIC	TOTAL
<b>AEROLINEAS ARGENTINAS</b>													
B737	3			39	45	40	21	28	14	26	22	23	261
B738	47		60	45	43	43	9	1	12	38	28	3	329
E190	2	56	2			1	57	62	60	24	36	60	360
<b>TOTAL</b>	<b>52</b>	<b>56</b>	<b>62</b>	<b>84</b>	<b>88</b>	<b>84</b>	<b>87</b>	<b>91</b>	<b>86</b>	<b>88</b>	<b>86</b>	<b>86</b>	<b>950</b>
<b>AIR EUROPA</b>													
B738				1		1	1				1		4
B783										1			1
B788	18	23	16	24	13	28	39	28	59	55	47	86	436
B789	22	39	56	43	59	70	68	76	46	50	38	20	587
<b>TOTAL</b>	<b>40</b>	<b>62</b>	<b>72</b>	<b>68</b>	<b>72</b>	<b>99</b>	<b>108</b>	<b>104</b>	<b>105</b>	<b>106</b>	<b>86</b>	<b>106</b>	<b>1.028</b>
<b>AMAZONAS BOLIVIA</b>													
CRJ2				1				1					2
E190	8	14	14	22	18	15	17	17	16	18	20	24	203
<b>TOTAL</b>	<b>8</b>	<b>14</b>	<b>14</b>	<b>23</b>	<b>18</b>	<b>15</b>	<b>17</b>	<b>18</b>	<b>16</b>	<b>18</b>	<b>20</b>	<b>24</b>	<b>205</b>
<b>AVIANCA COLOMBIA</b>													
A319	21	20	20	34	32	26	31	23	24	19	6	10	266
A320	7	4	8		4	8	5	13	4	11	19	18	101
A330											1		1
<b>TOTAL</b>	<b>28</b>	<b>24</b>	<b>28</b>	<b>34</b>	<b>35</b>	<b>34</b>	<b>36</b>	<b>36</b>	<b>28</b>	<b>30</b>	<b>26</b>	<b>28</b>	<b>368</b>
<b>COPA AIRLINES</b>													
B737	1	1			1			4	1			5	13
B738	124	115	128	120	123	132	154	134	120	127	128	135	1.540
B739						8		6		1			15
<b>TOTAL</b>	<b>125</b>	<b>116</b>	<b>128</b>	<b>120</b>	<b>124</b>	<b>140</b>	<b>154</b>	<b>144</b>	<b>121</b>	<b>128</b>	<b>128</b>	<b>140</b>	<b>1.568</b>
<b>GOL LINHAS AEREAS</b>													
B737				17	22	21		4			1	5	70
B738				7	8	4	26	31	42	62	57	57	294
<b>TOTAL</b>				<b>24</b>	<b>30</b>	<b>25</b>	<b>26</b>	<b>35</b>	<b>42</b>	<b>62</b>	<b>58</b>	<b>62</b>	<b>364</b>
<b>JESTMART</b>													
A320											14	28	42
<b>TOTAL</b>											<b>14</b>	<b>28</b>	<b>42</b>
<b>LATAM PARAGUAY</b>													
A320	151	138	142	124	124	118	186	189	177	202	192	212	1.955
<b>TOTAL</b>	<b>151</b>	<b>138</b>	<b>142</b>	<b>124</b>	<b>124</b>	<b>118</b>	<b>186</b>	<b>189</b>	<b>177</b>	<b>202</b>	<b>192</b>	<b>212</b>	<b>1.955</b>
<b>PARANAIR</b>													
CRJ2	226	186	202	179	188	168	217	272	274	288	265	286	2.751
E190						1	1						2
<b>TOTAL</b>	<b>226</b>	<b>186</b>	<b>202</b>	<b>179</b>	<b>188</b>	<b>169</b>	<b>218</b>	<b>272</b>	<b>274</b>	<b>288</b>	<b>265</b>	<b>286</b>	<b>2.753</b>
<b>TOTAL GENERAL</b>	<b>630</b>	<b>596</b>	<b>648</b>	<b>656</b>	<b>679</b>	<b>684</b>	<b>832</b>	<b>889</b>	<b>849</b>	<b>922</b>	<b>875</b>	<b>972</b>	<b>9.232</b>



# MOVIMIENTO DE CARGAS AEREAS

2022



 GOBIERNO  
 NACIONAL

*Paraguay  
de la gente*



**DIRECCION NACIONAL  
DE AERONÁUTICA**

**GOBIERNO NACIONAL** Paraguay  
*de la gente*

**SUB DIRECCION DE TRANSPORTE AEREO  
Gerencia de Estudios Económicos**

**Departamento de Estadísticas de Aviación Civil**

## **MOVIMIENTO DE CARGAS**

El movimiento de carga consiste en el registro del peso de carga transportada que se obtiene registrando una sola vez la cantidad de kilos de carga de un vuelo determinado.

En Paraguay, este movimiento es desarrollado de manera exclusivamente internacional, no registrándose movimientos nacionales.

Los mismos son realizados en aeronaves con frecuencias de vuelo regular mixto (de carga y pasajero - Ej. Aerolíneas Argentinas, Copa Airlines, LATAM, Etc.) y las exclusivas de carga (Lan Cargo, Tampa, etc).

El Movimiento de Carga está clasificado en Importaciones y Exportaciones, éstas a su vez se vuelven a subdividir por las modalidades de vuelos mencionadas más arriba



**DIRECCION NACIONAL  
DE AERONÁUTICA**

**GOBIERNO NACIONAL** *Paraguay  
de la gente*

**SUB DIRECCION DE TRANSPORTE AEREO  
Gerencia de Estudios Económicos**

**Departamento de Estadísticas de Aviación Civil**

# INDICE

## MOVIMIENTO DE CARGAS

CUADRO 2.1 - Movimiento de Cargas (Kilos) Importaciones / Exportaciones – Guaraní

CUADRO 2.2 - Movimiento de Cargas (Kilos) Importaciones / Exportaciones – Silvio Pettirossi

CUADRO 2.3 - Movimiento de Cargas por Aeropuerto y Modalidad de Importaciones y Exportaciones

CUADRO 2.4 - Movimiento de Cargas clasificado por Compañía Operadora – Guaraní

CUADRO 2.5 - Movimiento de Cargas por País Origen y Destino – Guaraní

CUADRO 2.6 - Movimiento de Cargas por días de operación – Guaraní







**DIRECCION NACIONAL  
DE AERONÁUTICA**

**GOBIERNO NACIONAL** Paraguay  
de la gente

**SUB DIRECCION DE TRANSPORTE AEREO**  
Gerencia de Estudios Económicos

**Departamento de Estadísticas de Aviación Civil**

**CUADRO 2,1 - MOVIMIENTO DE CARGAS (KILOS) IMPORTACIONES / EXPORTACIONES - AEROPUERTO GUARANI**

AEROPUERTO	IMPORT / EXPORT	ENE	FEB	MAR.	ABR.	MAY.	JUN.	JUL.	AGO.	SEP.	OCT.	NOV.	DIC.	Total general
GUARANI	EXPORTACION	315		62.597	83	80.003	625	5.173		327	1.949		234	151.305
	IMPORTACION	423.081	329.110	434.721	554.106	583.421	471.750	553.157	264.953	403.175	555.782	402.413	539.242	5.514.913
	<b>Total general</b>	<b>423.396</b>	<b>329.110</b>	<b>497.318</b>	<b>554.189</b>	<b>663.424</b>	<b>472.375</b>	<b>558.330</b>	<b>264.953</b>	<b>403.501</b>	<b>557.731</b>	<b>402.413</b>	<b>539.476</b>	<b>5.666.218</b>

**FUENTE DE INFORMACION: Gerencia de Cargas Aereas - AEROPUERTO GUARANI**

VARIACION MENSUAL DE CARGAS  
IMPORTACIONES - EXPORTACIONES  
AEROPUERTO GUARANI

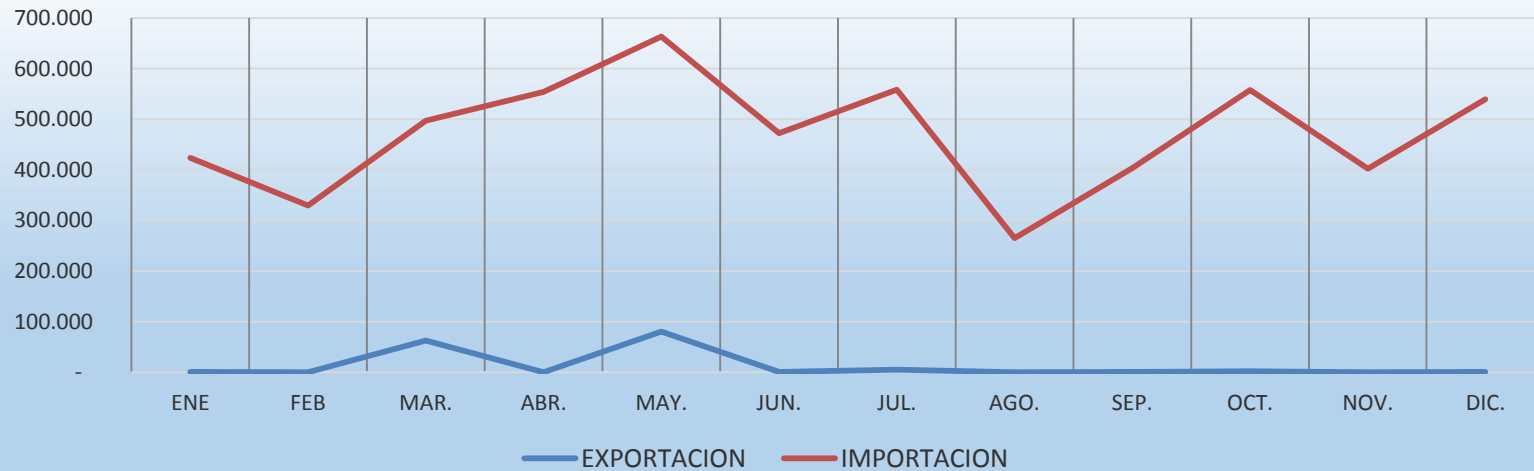



SUB DIRECCION DE TRANSPORTE AEREO  
Gerencia de Estudios Económicos

Departamento de Estadísticas de Aviación Civil

CUADRO 2,2 - MOVIMIENTO DE CARGAS (KILOS) IMPORTACIONES / EXPORTACIONES - AEROPUERTO SILVIO PETTIROSSI

AEROPUERTO	IMPORT / EXPORT	ENE	FEB	MAR.	ABR.	MAY.	JUN.	JUL.	AGO.	SEP.	OCT.	NOV.	DIC.	Total general
SILVIO PETTIROSSI	EXPORTACION	258.714	286.496	299.856	373.038	291.986	318.934	205.895	202.143	218.280	227.779	360.300	200.593	3.244.014
	IMPORTACION	1.032.794	784.234	985.636	915.479	982.789	845.171	907.450	904.580	957.833	906.758	884.265	956.720	11.063.708
	Total general	1.291.508	1.070.730	1.285.492	1.288.517	1.274.775	1.164.106	1.113.345	1.106.723	1.176.113	1.134.536	1.244.564	1.157.312	14.307.722

FUENTE DE INFORMACION: Gerencia de Cargas Aereas - Sistema SGD - AEROPUERTO SILVIO PETTIROSSI

VARIACION MENSUAL DE CARGAS  
IMPORTACIONES - EXPORTACIONES  
AEROPUERTO SILVIO PETTIROSSI

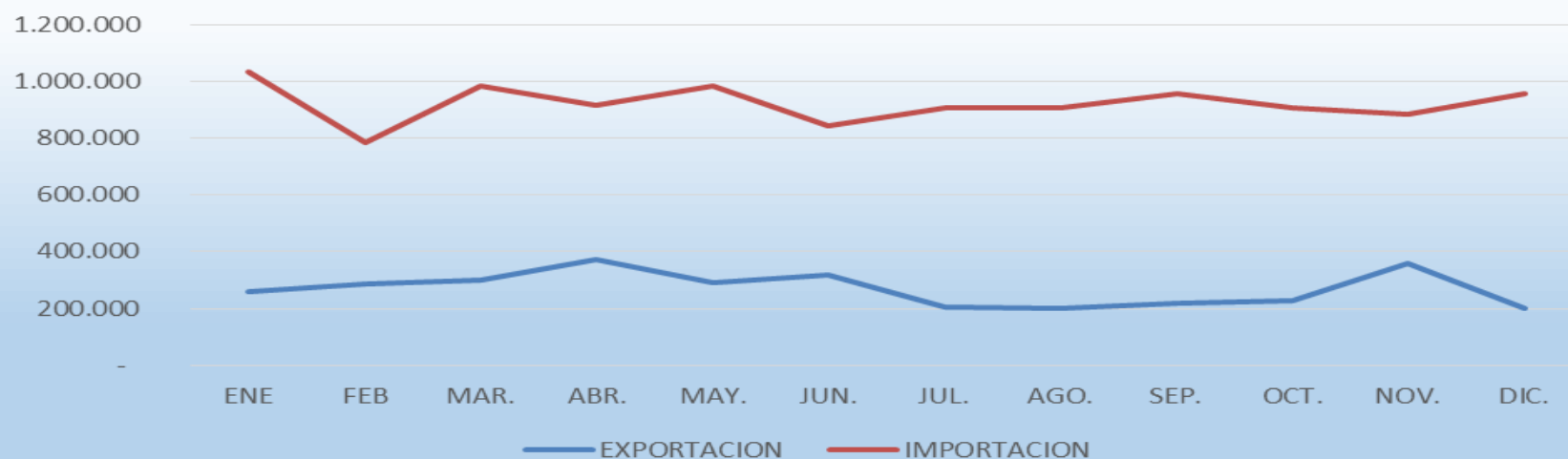



SUB DIRECCION DE TRANSPORTE AEREO  
Gerencia de Estudios Económicos

Departamento de Estadísticas de Aviación Civil

**CUADRO 2,3 - MOVIMIENTO DE CARGAS (KILOS) CLASIFICADO POR MODALIDAD DE IMPORTACION Y EXPORTACION**

AEROPUERTO	IMPORT / EXPORT	MODALIDAD	ENE	FEB	MAR.	ABR.	MAY.	JUN.	JUL.	AGO.	SEP.	OCT.	NOV.	DIC.	Total general
GUARANI	EXPORTACION	ESCLUSIVOS DE CARGA	315		62.597	83	80.003	625	5.173		327	1.949		234	151.305
	IMPORTACION	ESCLUSIVOS DE CARGA	423.081	329.110	434.721	554.106	583.421	471.750	553.157	264.953	403.175	555.782	402.413	539.242	5.514.913
	TOTAL GUARANI			423.396	329.110	497.318	554.189	663.424	472.375	558.330	264.953	403.501	557.731	402.413	539.476

SILVIO PETTIROSSI	EXPORTACION	INDISTINTO	258.714	286.496	299.856	373.038	291.986	318.934	205.895	202.143	218.280	227.779	360.300	200.593	3.244.014
		Total Exportacion	258.714	286.496	299.856	373.038	291.986	318.934	205.895	202.143	218.280	227.779	360.300	200.593	3.244.014
	IMPORTACION	ESCLUSIVOS DE CARGA	842.379	654.335	732.967	717.387	763.172	670.794	692.186	711.277	744.713	714.303	661.433	758.424	8.663.370
		REGULARES	190.415	129.898	252.669	198.092	219.618	174.378	215.264	193.303	213.120	192.455	222.831	198.296	2.400.339
		Total Importacion	1.032.794	784.234	985.636	915.479	982.789	845.171	907.450	904.580	957.833	906.758	884.265	956.720	11.063.708
	TOTAL SILVIO PETTIROSSI			1.291.508	1.070.730	1.285.492	1.288.517	1.274.775	1.164.106	1.113.345	1.106.723	1.176.113	1.134.536	1.244.564	1.157.312

1- FUENTE DE INFORMACION: Gerencia de Cargas Aereas - SGES

2- INDISTINTO: No se cuenta con el detalle de la fuente para desagregar la modalidad

**IMPORTACIONES REALIZADAS MEDIANTE VUELOS EXCLUSIVOS DE CARGA // VUELOS REGULARES**

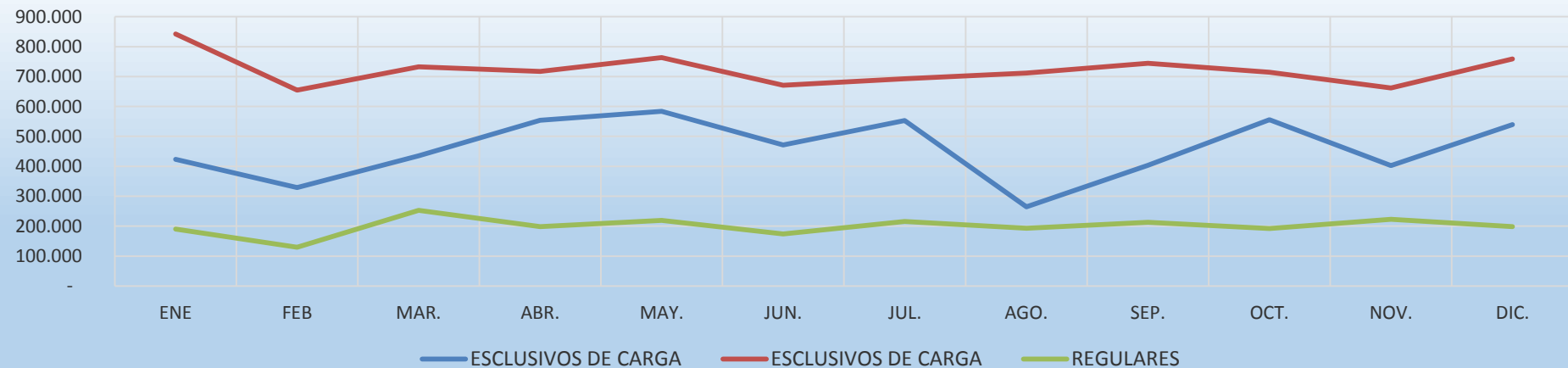



SUB DIRECCION DE TRANSPORTE AEREO  
Gerencia de Estudios Económicos

Departamento de Estadísticas de Aviación Civil

**CUADRO 2,4 - MOVIMIENTO DE CARGAS (KILOS) CLASIFICADO POR COMPAÑÍA OPERADORA - AEROPUERTO GUARANI**

AEROPUERTO	MODALIDAD	Compañía operadora	ENE	FEB	MAR.	ABR.	MAY.	JUN.	JUL.	AGO.	SEP.	OCT.	NOV.	DIC.	Total general	
GUARANI	EXPORTACION	EMTRASUR					79.959								79.959	
		LAN CARGO	315		62.597	83	44	625	5.173		327	1.949		185	71.297	
		TAMPA												49	49	
	Total EXPORTACION			315		62.597	83	80.003	625	5.173		327	1.949		234	151.305
	IMPORTACION	LAN CARGO		423.081	329.110	254.833	293.100	370.849	265.255	315.233	199.783	284.932	387.114	246.399	359.717	3.729.407
		TAMPA				179.888	261.006	212.572	206.495	237.924	65.170	118.243	168.668	156.014	179.525	1.785.506
	Total IMPORTACION			423.081	329.110	434.721	554.106	583.421	471.750	553.157	264.953	403.175	555.782	402.413	539.242	5.514.913
	Total general			423.396	329.110	497.318	554.189	663.424	472.375	558.330	264.953	403.501	557.731	402.413	539.476	5.666.218

FUENTE DE INFORMACION: Gerencia de Cargas Aereas - AEROPUERTO GUARANI

**IMPORTACIONES POR COMPAÑÍA OPERADORA  
AEROPUERTO GUARANI**

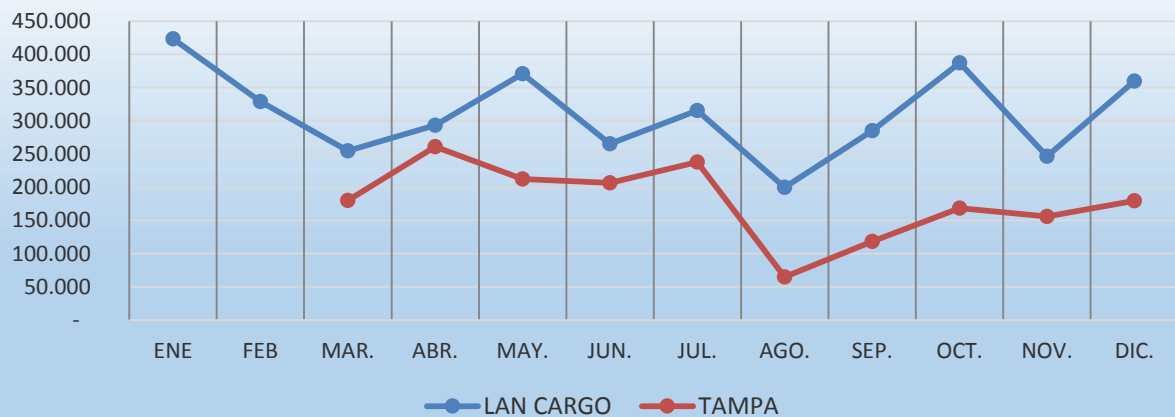

**EXPORTACIONES POR COMPAÑÍA OPERADORA  
AEROPUERTO GUARANI**

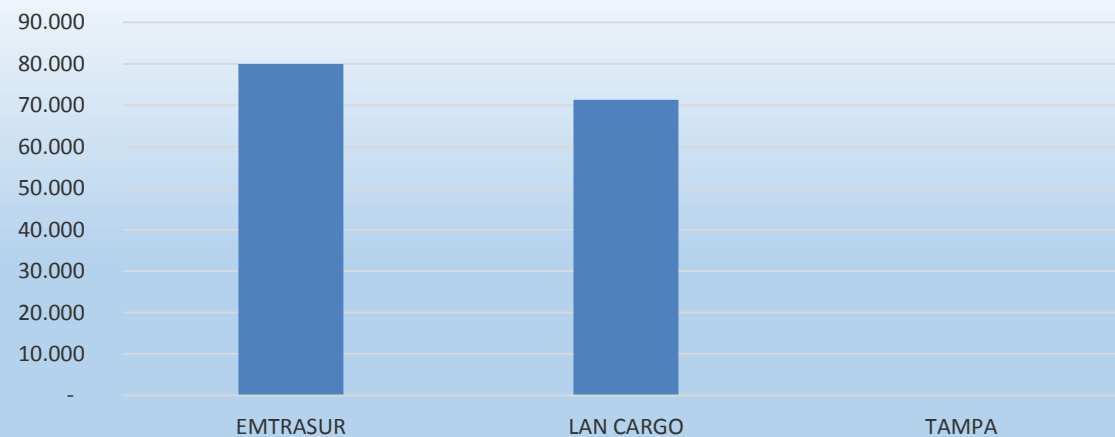



SUB DIRECCION DE TRANSPORTE AEREO  
Gerencia de Estudios Económicos

Departamento de Estadísticas de Aviación Civil

**CUADRO 2,5 - MOVIMIENTO DE CARGAS (KILOS) POR COMPAÑÍA OPERADORA Y PAIS DE ORIGEN Y DESTINO - AEROPUERTO GUARANI**

MODALIDAD	COMPAÑÍA OPERADORA	PAIS ORIGEN / DESTINO	ENE	FEB	MAR.	ABR.	MAY.	JUN.	JUL.	AGO.	SEP.	OCT.	NOV.	DIC.	TOTAL
EXPORTACION	EMTRASUR	ARUBA					79.959								79.959
	LAN CARGO	EE. UU.	315		62.597	83	44	625	5.173		327	1.949		185	71.297
	TAMPA	SUIZA												49	49
<b>Total EXPORTACION</b>			<b>315</b>		<b>62.597</b>	<b>83</b>	<b>80.003</b>	<b>625</b>	<b>5.173</b>		<b>327</b>	<b>1.949</b>		<b>234</b>	<b>151.305</b>
IMPORTACION	LAN CARGO	EE. UU.	423.081	329.110	254.833	293.100	370.849	265.255	315.233	199.783	284.932	387.114	246.399	359.717	3.729.407
	TAMPA	EE. UU.			179.888	261.006	212.572	206.495	237.924	65.170	118.243	168.668	156.014	179.525	1.785.506
<b>Total IMPORTACION</b>			<b>423.081</b>	<b>329.110</b>	<b>434.721</b>	<b>554.106</b>	<b>583.421</b>	<b>471.750</b>	<b>553.157</b>	<b>264.953</b>	<b>403.175</b>	<b>555.782</b>	<b>402.413</b>	<b>539.242</b>	<b>5.514.913</b>
<b>Total GUARANI</b>			<b>423.396</b>	<b>329.110</b>	<b>497.318</b>	<b>554.189</b>	<b>663.424</b>	<b>472.375</b>	<b>558.330</b>	<b>264.953</b>	<b>403.501</b>	<b>557.731</b>	<b>402.413</b>	<b>539.476</b>	<b>5.666.218</b>

FUENTE DE INFORMACION: Gerencia de Cargas Aereas - AEROPUERTO GUARANI

MOVIMIENTO DE CARGAS POR PAISES  
IMPORTACIONES - EXPORTACIONES  
AEROPUERTO GUARANI

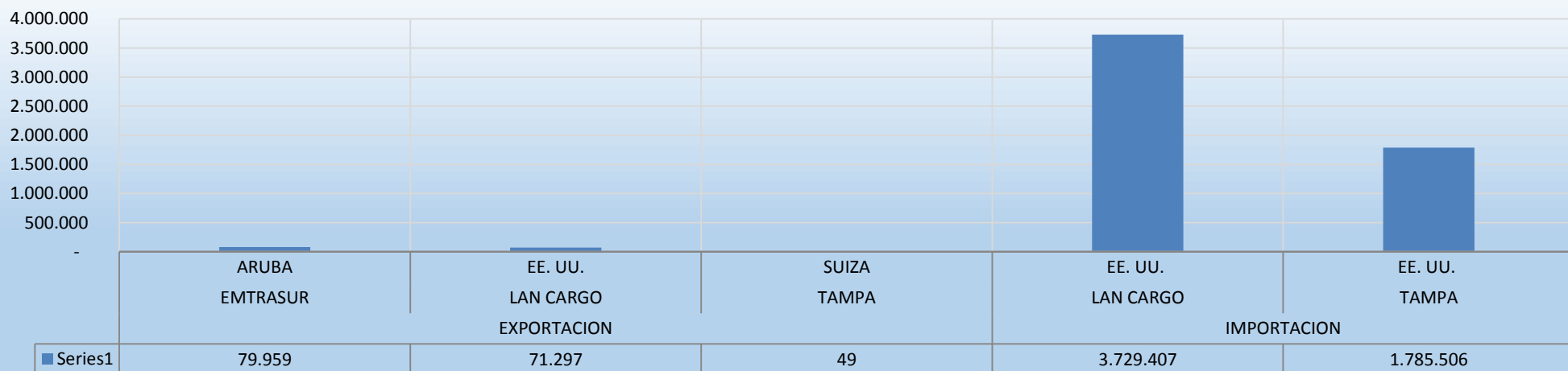



SUB DIRECCION DE TRANSPORTE AEREO  
Gerencia de Estudios Económicos

Departamento de Estadísticas de Aviación Civil

CUADRO 2,6 - MOVIMIENTO DE CARGAS POR COMPAÑÍA OPERADORA - DIAS DE OPERACIÓN - AEROPUERTO GUARANI

AEROPUERTO	IMPORT/EXPORT	COPAÑIA OPERADORA	DIAS DE OPERACIÓN	ENE	FEB	MAR.	ABR.	MAY.	JUN.	JUL.	AGO.	SEP.	OCT.	NOV.	DIC.	Total general		
GUARANI	EXPORTACION	EMTRASUR	LUNES					79.959								79.959		
		LAN CARGO	JUEVES						270								270	
			VIERNES								2.578		247					2.825
			DOMINGO	315		62.597	83	44	355		2.595		80	1.949		185		68.203
	TAMPA	SABADO													49	49		
	Total EXPORTACION				315		62.597	83	80.003	625	5.173		327	1.949		234	151.305	
	IMPORTACION	LAN CARGO	LUNES									9.251					9.251	
			MARTES											31.161			31.161	
			JUEVES					20.887		29.194	27.078		44.810	12.237	64.206	65.963	264.373	
			VIERNES					53.011		18.445	39.047		37.588	9.422	17.478	53.699	228.690	
			SABADO	101.278	49.201		23.174	41.936	94.410	26.856		47.748					384.601	
		DOMINGO	321.804	279.910	254.833	269.926	255.016	123.207	222.252	190.532	154.786	334.294	164.715	240.055		2.811.331		
		TAMPA	SABADO			179.888	261.006	212.572	206.495	237.924	65.170	36.343	110.469	42.848	179.525		1.532.241	
		DOMINGO									81.900	58.200	113.166			253.265		
Total IMPORTACION				423.081	329.110	434.721	554.106	583.421	471.750	553.157	264.953	403.175	555.782	402.413	539.242	5.514.913		
Total general				423.396	329.110	497.318	554.189	663.424	472.375	558.330	264.953	403.501	557.731	402.413	539.476	5.666.218		

FUENTE DE INFORMACION: Gerencia de Cargas Aereas - AEROPUERTO GUARANI

AEROPUERTO GUARANI

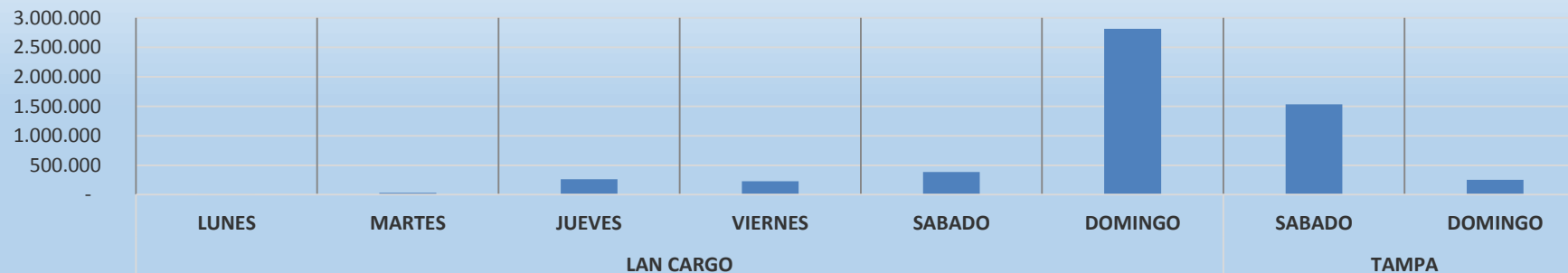



# MOVIMIENTO DE PASAJEROS

2022



 GOBIERNO  
 NACIONAL

*Paraguay  
de la gente*



**DIRECCION NACIONAL  
DE AERONÁUTICA**

**GOBIERNO NACIONAL** *Paraguay  
de la gente*

**SUB DIRECCION DE TRANSPORTE AEREO  
Gerencia de Estudios Económicos**

**Departamento de Estadísticas de Aviación Civil**

## **MOVIMIENTO DE PASAJEROS**

Para fines estadísticos, el tráfico de pasajeros consiste en la suma de la cantidad de pasajeros que embarcan y desembarcan en los distintos Aeropuertos del Territorio Paraguayo. Este movimiento se vuelve a clasificar en Nacionales (pasajeros que embarcan en un aeropuerto y desembarcan en otro ubicado dentro del mismo país y viceversa) e Internacionales (que son los que embarcan en un aeropuerto internacional y desembarcan en otro aeropuerto internacional ubicado en un país distinto del correspondiente al aeropuerto de embarque, o viceversa). En esta clasificación no se tienen en cuenta las escalas técnicas.





**DIRECCION NACIONAL  
DE AERONÁUTICA**

**GOBIERNO NACIONAL** Paraguay  
*de la gente*

**SUB DIRECCION DE TRANSPORTE AEREO  
Gerencia de Estudios Económicos**

**Departamento de Estadísticas de Aviación Civil**

# INDICE

## MOVIMIENTO DE PASAJEROS

CUADRO 3.1 - Movimiento de Pasajeros por Aeropuerto y tipo de Movimiento

CUADRO 3.2 - Movimiento de Pasajeros vuelos Regulares por Aeropuerto

CUADRO 3.3 - Movimiento de Pasajeros clasificado por llegadas y salidas

CUADRO 3.4 - Movimiento de Pasajeros Nacionales e Internacionales

CUADRO 3.5 - Movimiento de pasajeros vuelos regulares por Compañías Operadoras

CUADRO 3.6 - Movimiento de pasajeros vuelos regulares por Aeropuerto

CUADRO 3.7 - Movimiento de Pasajeros por Rango Horario

CUADRO 3.8 - Movimiento de Pasajeros Llegadas / Salidas por Rango Horario

CUADRO 3.9 - Utilización de Magas

CUADRO 3.10 - Utilización de Mangas clasificados por Rango Horario

CUADRO 3.11 - Movimiento de Pasajeros por Compañías y utilización de mangas

CUADRO 3.12 - Utilización de mangas por movimiento nacional e internacional

CUADRO 3.13 - Origen/Destino de Pasajeros clasificado por aeropuerto

CUADRO 3.14 - Origen/Destino de Pasajeros clasificado por países





SUB DIRECCION DE TRANSPORTE AEREO  
Gerencia de Estudios Económicos

Departamento de Estadísticas de Aviación Civil

**CUADRO 3,1 - MOVIMIENTO GENERAL DE PASAJEROS CLASIFICADO POR AEROPUERTO Y POR TIPO DE MOVIMIENTO (REGULARES Y NO REGULARES)**

AEROPUERTO	MOVIMIENTO DE PAX	ENE	FEB	MAR	ABR	MAY	JUN	JUL	AGO	SET	OCT	NOV	DIC	TOTALES
GUARANI	REGULARES			-		-				122	235	354	225	936
	NO REGULARES			218		38				38	-	-	-	294
AEROPUERTO GUARANI		-	-	218	-	38	-	-	-	160	235	354	225	1.230
SILVIO PETTIROSSI	REGULARES	61.504	56.354	60.712	64.606	66.801	67.414	80.051	77.300	75.377	87.977	81.754	86.564	866.414
	NO REGULARES	1.905	406	1.465	1.118	1.249	278	394	-	397	875	715	1.409	10.211
AEROPUERTO SILVIO PETTIROSSI		63.409	56.760	62.177	65.724	68.050	67.692	80.445	77.300	75.774	88.852	82.469	87.973	876.625
TOTAL PASAJEROS VUELOS REGULARES		61.504	56.354	60.712	64.606	66.801	67.414	80.051	77.300	75.499	88.212	82.108	86.789	867.350
TOTAL PASAJEROS NO REGULARES (CHARTERS)		1.905	406	1.683	1.118	1.287	278	394	-	435	875	715	1.409	10.505

FUENTE DE INFORMACION: GERENCIA DE OPERACIONES AEROPUERTOS SILVIO PETTIROSSI Y GUARANI

TOTAL DE PASAJEROS TRANSPORTADOS  
VUELOS REGULARES (SILVIO PETTIROSSI + GUARANI)

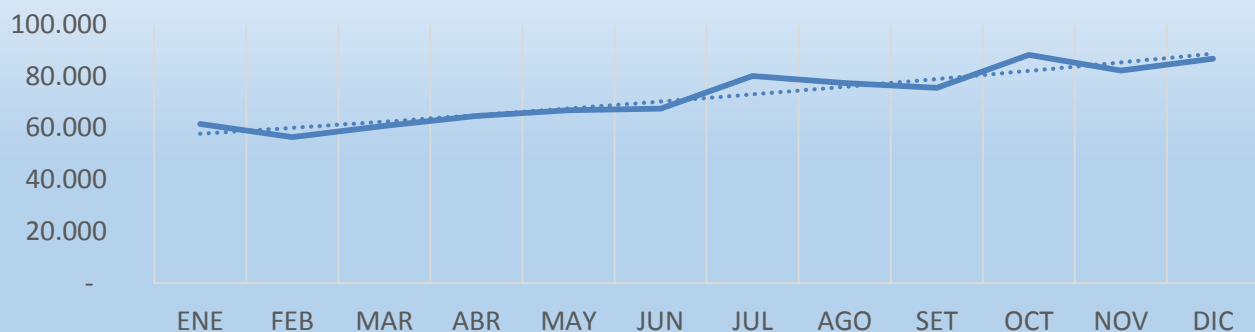

TOTAL DE PASAJEROS TRANSPORTADOS  
VUELOS NO REGULARES (CHARTERS)  
SILVIO PETTIROSSI + GUARANI

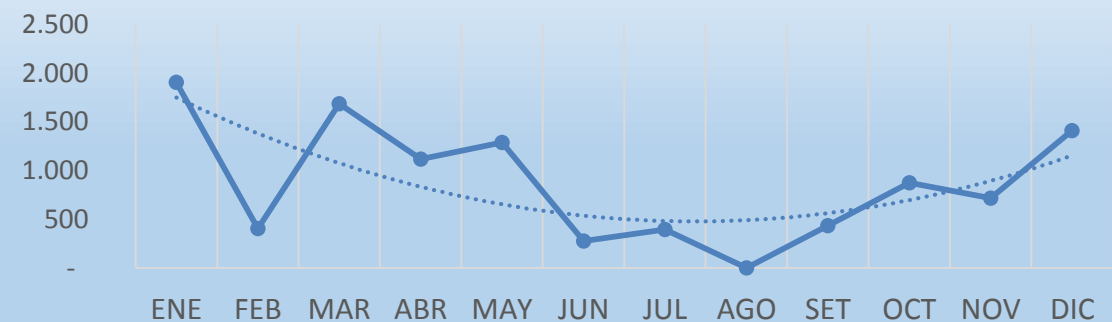



DIRECCION NACIONAL  
DE AERONÁUTICA

GOBIERNO NACIONAL  
Paraguay  
de la gente

SUB DIRECCION DE TRANSPORTE AEREO  
Gerencia de Estudios Económicos

Departamento de Estadísticas de Aviación Civil

### CUADRO 3,2 - MOVIMIENTO DE PASAJEROS VUELOS REGULARES CLASIFICADO POR AEROPUERTO

AEROPUERTO	ENE	FEB	MAR	ABR	MAY	JUN	JUL	AGO	SET	OCT	NOV	DIC	TOTAL
GUARANI	-	-	-	-	-	-	-	-	122	235	354	225	936
SILVIO PETTIROSSI	61.504	56.354	60.712	64.606	66.801	67.414	80.051	77.300	75.377	87.977	81.754	86.564	866.414
TOTAL	61.504	56.354	60.712	64.606	66.801	67.414	80.051	77.300	75.499	88.212	82.108	86.789	867.350

VARIACION MENSUAL DEL MOVIMIENTO CONSOLIDADO  
(SGAS + SGES) - AÑO 2022

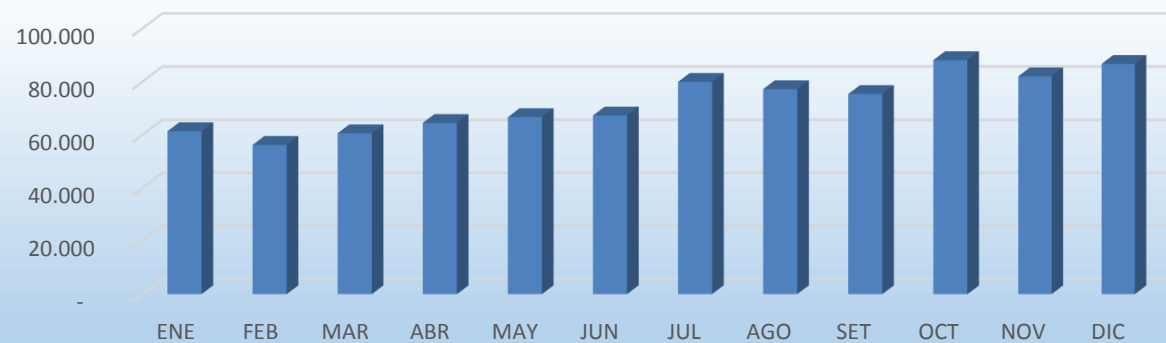

MOVIMIENTO DE PASAJEROS REGULARES  
CLASIFICADO POR AEROPUERTO

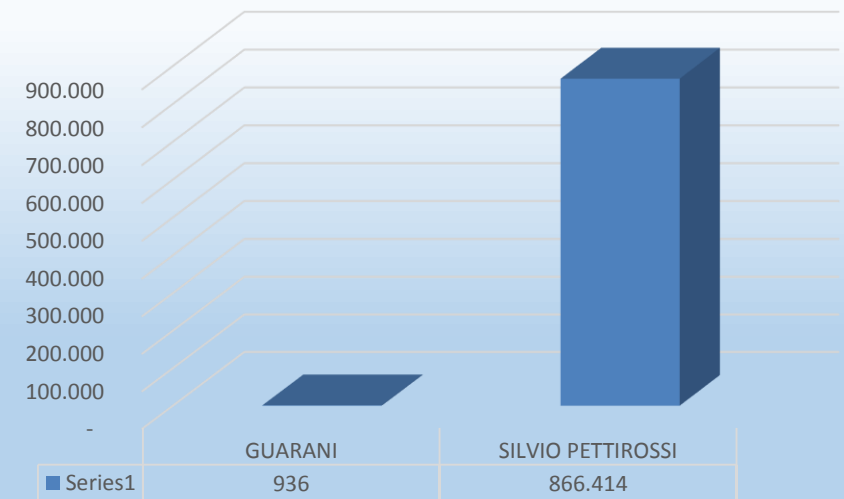



DIRECCION NACIONAL  
DE AERONÁUTICA

GOBIERNO NACIONAL Paraguay  
de la gente

SUB DIRECCION DE TRANSPORTE AEREO  
Gerencia de Estudios Económicos

Departamento de Estadísticas de Aviación Civil

**CUADRO 3,3 - MOVIMIENTO DE PASAJEROS CLASIFICADO POR AEROPUERTO**

AEROPUERTO	TIPO DE PASAJEROS	ENE	FEB	MAR	ABR	MAY	JUN	JUL	AGO	SET	OCT	NOV	DIC	TOTAL
GUARANI	INTERNACIONAL	-	-	-	-	-	-	-	-	-	-	-	-	-
	NACIONAL	-	-	-	-	-	-	-	-	122	235	354	225	936
	<b>TOTAL GUARANI</b>	-	-	-	-	-	-	-	-	122	235	354	225	936
SILVIO PETTIROSSI	INTERNACIONAL	61.504	56.354	60.712	64.606	66.801	67.414	80.051	77.300	75.253	87.778	81.404	86.344	865.521
	NACIONAL	-	-	-	-	-	-	-	-	124	199	350	220	893
	<b>TOTAL SILVIO PETTIROSSI</b>	61.504	56.354	60.712	64.606	66.801	67.414	80.051	77.300	75.377	87.977	81.754	86.564	866.414
<b>TOTAL GENERAL</b>		61.504	56.354	60.712	64.606	66.801	67.414	80.051	77.300	75.499	88.212	82.108	86.789	867.350

FUENTE DE INFORMACION: GERENCIA DE OPERACIONES AEROPUERTOS SILVIO PETTIROSSI Y GUARANI

MOVIMIENTO DE PASAJEROS CLASIFICADO POR VUELOS NACIONALES E INTERNACIONALES GUARANI

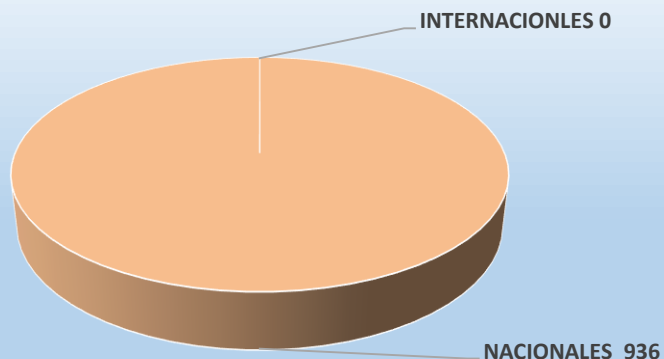

MOVIMIENTO DE PASAJEROS CLASIFICADO POR VUELOS NACIONALES E INTERNACIONALES SILVIO PETTIROSSI

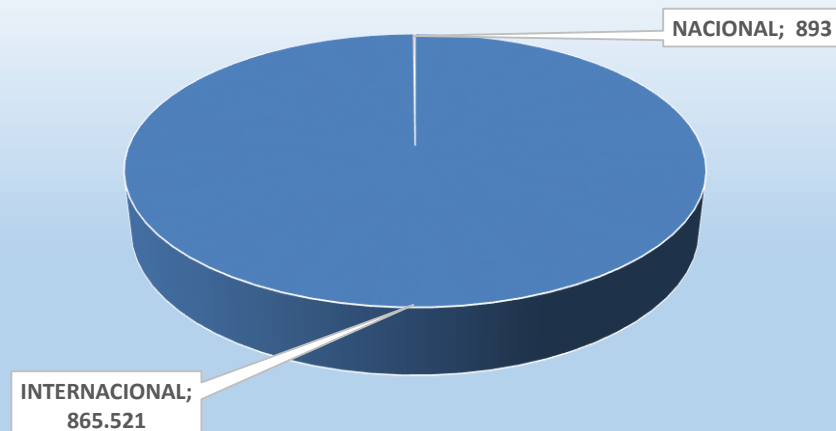



DIRECCION NACIONAL  
DE AERONÁUTICA

GOBIERNO NACIONAL Paraguay  
de la gente

SUB DIRECCION DE TRANSPORTE AEREO  
Gerencia de Estudios Económicos

Departamento de Estadísticas de Aviación Civil

**CUADRO 3,4 - MOVIMIENTO DE PASAJEROS CLASIFICADO POR LLEGADAS Y SALIDAS**

AEROPUERTO	LLEGADAS SALIDAS	ENE	FEB	MAR	ABR	MAY	JUN	JUL	AGO	SET	OCT	NOV	DIC	TOTAL
GUARANI	Llegadas	-	-	-	-	-	-	-	-	67	111	161	102	441
	Salidas	-	-	-	-	-	-	-	-	55	124	193	123	495
	<b>Total</b>	-	-	-	-	-	-	-	-	<b>122</b>	<b>235</b>	<b>354</b>	<b>225</b>	<b>936</b>
SILVIO PETTISOSSI	Llegadas	28.841	27.274	29.468	31.993	32.792	32.375	39.252	38.286	37.119	42.597	40.207	41.938	422.142
	Salidas	32.663	29.080	31.244	32.613	34.009	35.039	40.799	39.014	38.258	45.380	41.547	44.626	444.272
	<b>Total</b>	<b>61.504</b>	<b>56.354</b>	<b>60.712</b>	<b>64.606</b>	<b>66.801</b>	<b>67.414</b>	<b>80.051</b>	<b>77.300</b>	<b>75.377</b>	<b>87.977</b>	<b>81.754</b>	<b>86.564</b>	<b>866.414</b>

TOTAL GENERAL	61.504	56.354	60.712	64.606	66.801	67.414	80.051	77.300	75.499	88.212	82.108	86.789	867.350
---------------	--------	--------	--------	--------	--------	--------	--------	--------	--------	--------	--------	--------	---------

FUENTE DE INFORMACION: GERENCIA DE OPERACIONES AEROPUERTOS SILVIO PETTIROSSI Y GUARANI

AEROPUERTO SILVIO PETTIROSSI - MOVIMIENTOS CLASIFICADOS EN LLEGADAS Y SALIDAS DE PASAJEROS

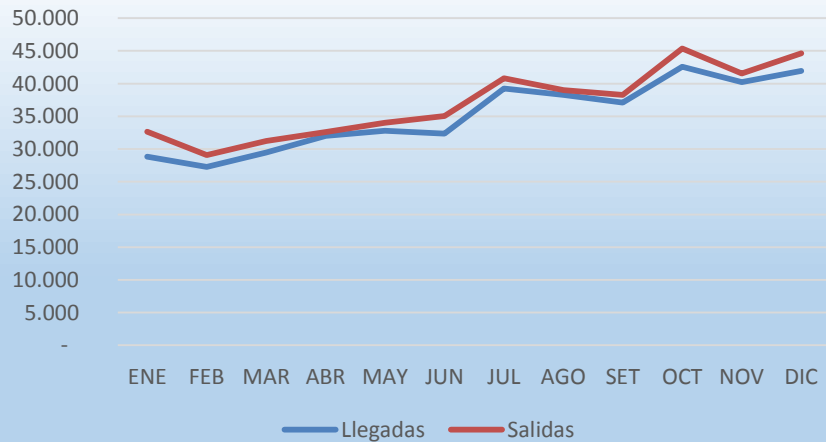

AEROPUERTO GUARANI - MOVIMIENTOS CLASIFICADOS EN LLEGADAS Y SALIDAS DE PASAJEROS

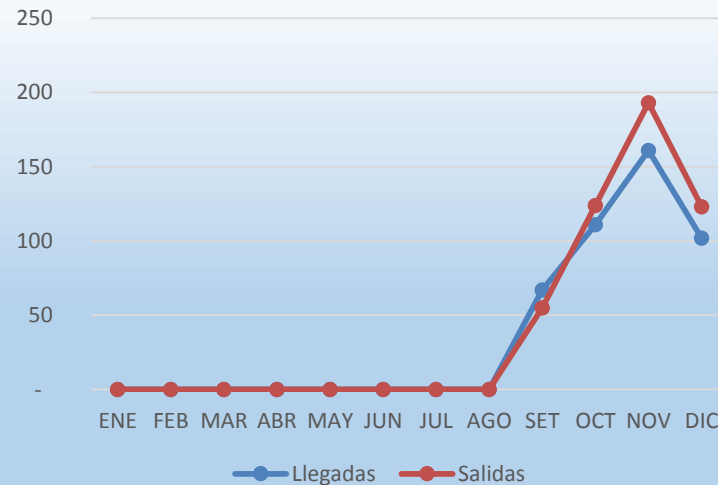

DIFERENCIAS ENTRE LLEGADAS Y SALIDAS

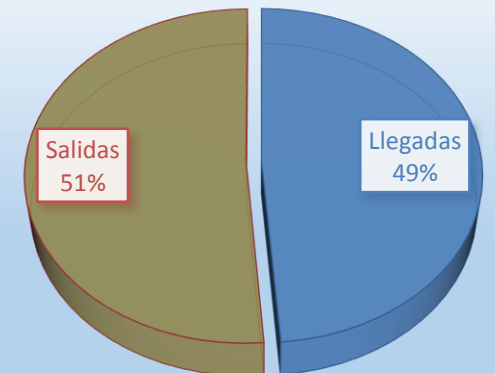



SUB DIRECCION DE TRANSPORTE AEREO  
Gerencia de Estudios Económicos

Departamento de Estadísticas de Aviación Civil

CUADRO 3,5 - PASAJEROS CLASIFICADO POR TIPO DE PASAJERO

AEROPUERTOS	TIPO DE PASAJERO	LLEGADAS SALIDAS	ENE	FEB	MAR	ABR	MAY	JUN	JULI	AGO	SET	OCT	NOV	DICI	TOTAL
AEROPUERTO GUARANI	INTERNACIONAL	LLEGADAS	-	-	-	-	-	-	-	-	-	-	-	-	-
		SALIDAS	-	-	-	-	-	-	-	-	-	-	-	-	-
		TOTAL	-	-	-	-	-	-	-	-	-	-	-	-	-
	NACIONAL	LLEGADAS									67	111	161	102	441
		SALIDAS									55	124	193	123	495
		TOTAL	-	-	-	-	-	-	-	-	122	235	354	225	936
TOTAL SILVIO PETTIROSSI			-	-	-	-	-	-	-	-	122	235	354	225	936
AEROPUERTO SILVIO PETTIROSSI	INTERNACIONAL	LLEGADAS	28.841	27.274	29.468	31.993	32.792	32.375	39.252	38.286	37.077	42.485	40.013	41.816	421.672
		SALIDAS	32.663	29.080	31.244	32.613	34.009	35.039	40.799	39.014	38.176	45.293	41.391	44.528	443.849
		TOTAL	61.504	56.354	60.712	64.606	66.801	67.414	80.051	77.300	75.253	87.778	81.404	86.344	865.521
	NACIONAL	LLEGADAS									42	112	194	122	470
		SALIDAS									82	87	156	98	423
		TOTAL	-	-	-	-	-	-	-	-	124	199	350	220	893
TOTAL GUARANI			61.504	56.354	60.712	64.606	66.801	67.414	80.051	77.300	75.377	87.977	81.754	86.564	866.414
TOTAL GENERAL			61.504	56.354	60.712	64.606	66.801	67.414	80.051	77.300	75.499	88.212	82.108	86.789	867.350

FUENTE DE INFORMACION: GERENCIA DE OPERACIONES AEROPUERTOS SILVIO PETTIROSSI Y GUARANI

AEROPUERTO GUARANI

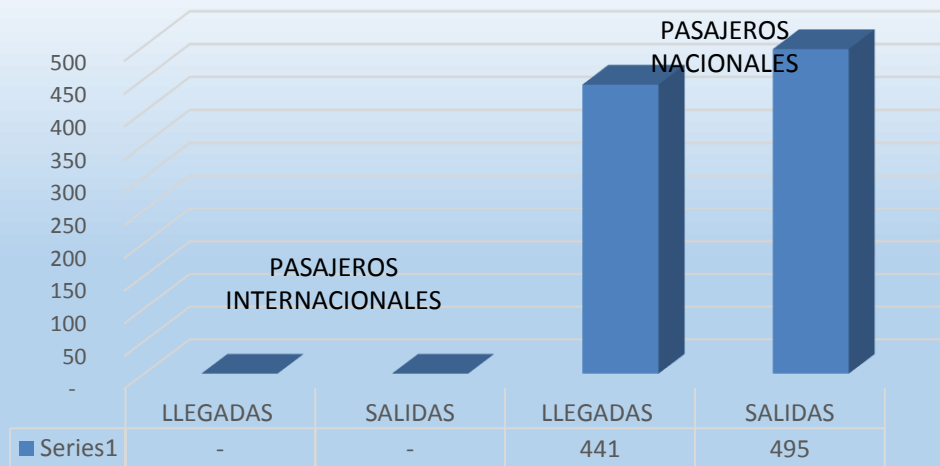

AEROPUERTO SILVIO PETTIROSSI

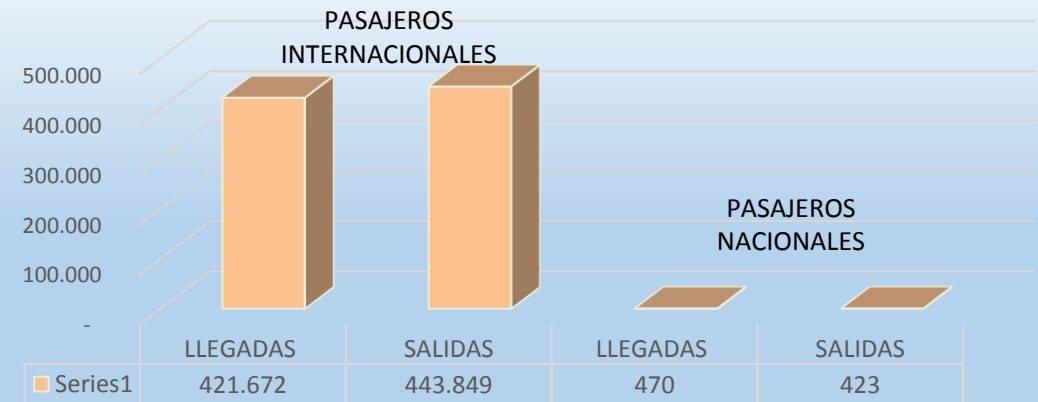



DIRECCION NACIONAL  
DE AERONÁUTICA

GOBIERNO NACIONAL  
Paraguay  
de la gente

SUB DIRECCION DE TRANSPORTE AEREO  
Gerencia de Estudios Económicos

Departamento de Estadísticas de Aviación Civil

**CUADRO 3,6 - MOVIMIENTO DE PASAJEROS CONSOLIDADO (SGAS + SGES) CLASIFICADO POR COMPAÑÍAS AEREAS - VUELOS REGULARES**

EMPRESAS OPERADORAS	ENE	FEB.	MAR.	ABR.	MAY.	JUN.	JUL.	AGO.	SEP.	OCT.	NOV.	DIC.	TOTAL
AEROLINEAS ARGENTINAS	6.524	5.009	7.238	9.394	10.856	10.158	8.233	8.266	8.201	10.417	9.379	7.514	101.189
AIR EUROPA	10.756	9.340	8.800	9.578	8.566	12.466	14.337	13.112	11.032	12.470	10.374	12.014	132.845
AMAZONAS BOLIVIA	728	906	1.033	1.397	1.429	1.274	1.524	1.357	1.216	1.603	1.530	1.731	15.728
AVIANCA	3.143	2.647	3.109	3.710	4.028	3.804	3.943	3.802	3.062	3.410	3.168	2.961	40.787
COPA AIRLINES	16.834	15.920	17.339	16.426	17.576	16.858	19.197	17.325	16.953	17.396	16.715	17.870	206.409
GOL LINHAS AEREAS	-	-	-	2.304	2.898	2.300	3.067	3.336	4.488	6.510	6.390	6.993	38.286
JETSMART	-	-	-	-	-	-	-	-	-	-	1.844	3.116	4.960
LATAM PY	17.039	16.201	15.876	15.372	15.379	14.656	22.041	21.075	20.532	24.738	21.819	24.529	229.257
PARANAIR	6.480	6.331	7.317	6.425	6.069	5.898	7.709	9.027	10.015	11.668	10.889	10.061	97.889
<b>Total general</b>	<b>61.504</b>	<b>56.354</b>	<b>60.712</b>	<b>64.606</b>	<b>66.801</b>	<b>67.414</b>	<b>80.051</b>	<b>77.300</b>	<b>75.499</b>	<b>88.212</b>	<b>82.108</b>	<b>86.789</b>	<b>867.350</b>

FUENTE DE INFORMACION: GERENCIA DE OPERACIONES AEROPUERTOS SILVIO PETTIROSSI Y GUARANI

COMPORTAMIENTO ANUAL DEL TRAFICO DE PASAJEROS CLASIFICADO POR EMPRESA AEREA (SGAS + SGES)

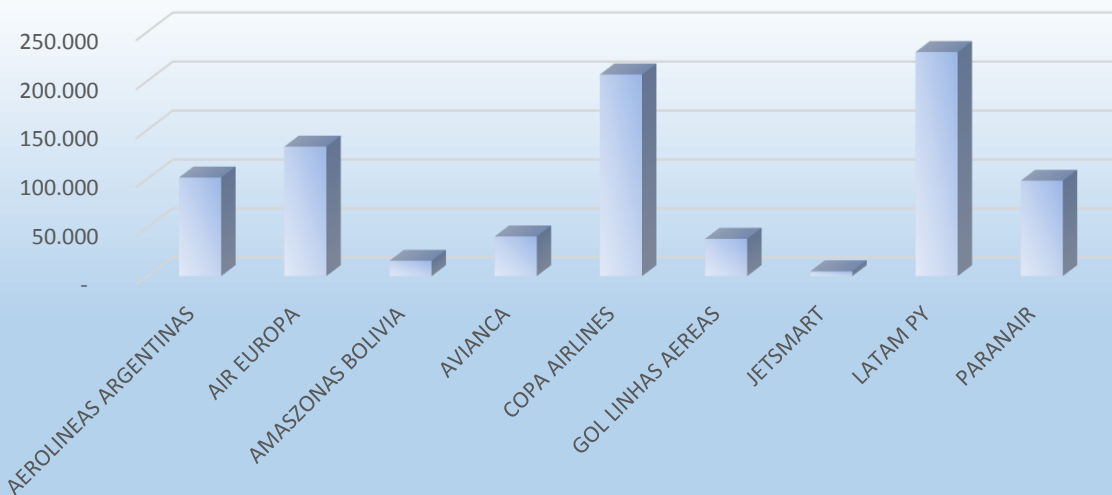

PARTICIPACION DE EMPRESAS AEREAS EN EL TRAFICO TOTAL DE PASAJEROS (SGAS + SGES)

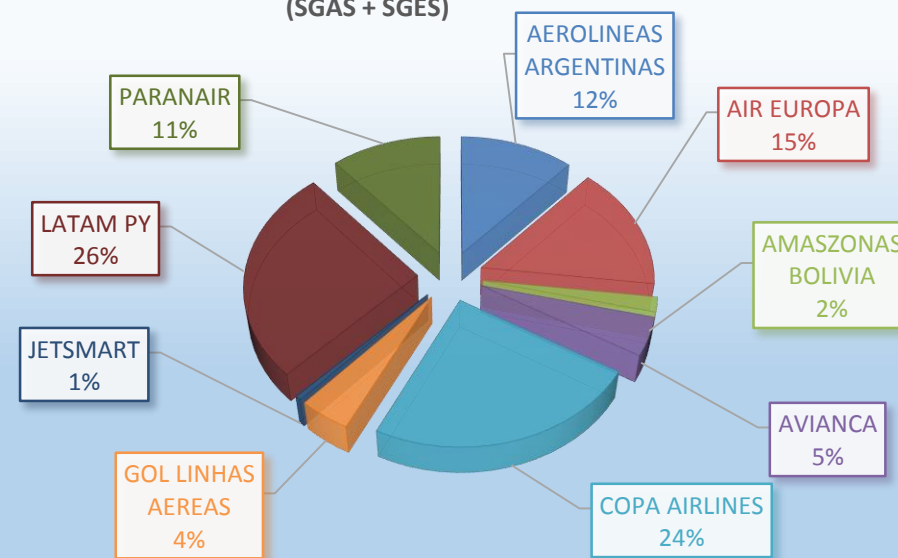



DIRECCION NACIONAL  
DE AERONÁUTICA

GOBIERNO NACIONAL Paraguay  
de la gente

SUB DIRECCION DE TRANSPORTE AEREO  
Gerencia de Estudios Económicos

Departamento de Estadísticas de Aviación Civil

CUADRO 3,7 - MOVIMIENTO DE PASAJEROS CLASIFICADO POR COMPAÑÍAS AEREAS - VUELOS REGULARES

AEROPUERTO	COMPAÑÍA AEREA	ENE	FEB	MAR	ABR	MAY	JUN	JUL	AGO	SET	OCT	NOV	DIC	TOTAL	
GUARANI	PARANAIR	-	-	-	-	-	-	-	-	122	235	354	225	936	
TOTAL GUARANI		-	-	-	-	-	-	-	-	122	235	354	225	936	
SILVIO PETTIROSSI	AEROLINEAS ARGENTINAS	6.524	5.009	7.238	9.394	10.856	10.158	8.233	8.266	8.201	10.417	9.379	7.514	101.189	
	AIR EUROPA	10.756	9.340	8.800	9.578	8.566	12.466	14.337	13.112	11.032	12.470	10.374	12.014	132.845	
	AMAZONAS BOLIVIA	728	906	1.033	1.397	1.429	1.274	1.524	1.357	1.216	1.603	1.530	1.731	15.728	
	AVIANCA	3.143	2.647	3.109	3.710	4.028	3.804	3.943	3.802	3.062	3.410	3.168	2.961	40.787	
	COPA AIRLINES	16.834	15.920	17.339	16.426	17.576	16.858	19.197	17.325	16.953	17.396	16.715	17.870	206.409	
	GOL LINHAS AEREAS	-	-	-	2.304	2.898	2.300	3.067	3.336	4.488	6.510	6.390	6.993	38.286	
	JETSMART	-	-	-	-	-	-	-	-	-	-	-	1.844	3.116	4.960
	LATAM PY	17.039	16.201	15.876	15.372	15.379	14.656	22.041	21.075	20.532	24.738	21.819	24.529	229.257	
	PARANAIR	6.480	6.331	7.317	6.425	6.069	5.898	7.709	9.027	9.893	11.433	10.535	9.836	96.953	
TOTAL SILVIO PETTIROSSI		61.504	56.354	60.712	64.606	66.801	67.414	80.051	77.300	75.377	87.977	81.754	86.564	866.414	
TOTAL GENERAL MOVIMIENTO DE PASAJEROS - SILVIO PETTIROSSI + GUARANI		61.504	56.354	60.712	64.606	66.801	67.414	80.051	77.300	75.499	88.212	82.108	86.789	867.350	

% DE PARTICIPACION DE COMPAÑÍAS AEREAS EN EL MOVIMIENTO DE PASAJEROS –  
AEROPUERTO SILVIO PETTIROSSI

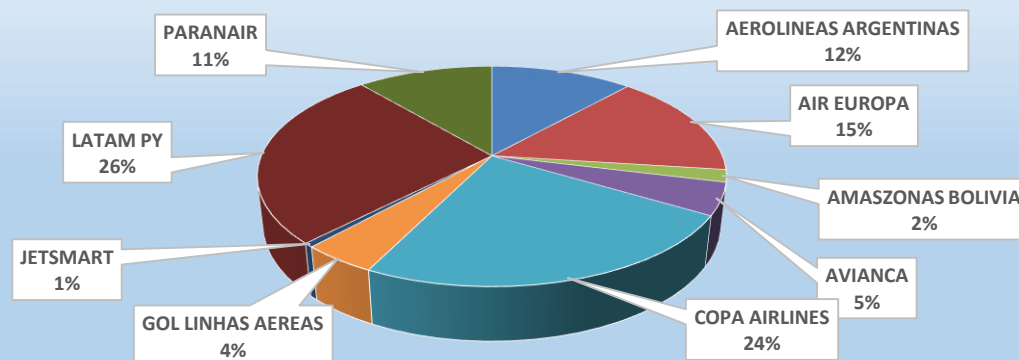





DIRECCION NACIONAL  
DE AERONÁUTICA

GOBIERNO NACIONAL  
Paraguay  
de la gente

SUB DIRECCION DE TRANSPORTE AEREO  
Gerencia de Estudios Económicos

Departamento de Estadísticas de Aviación Civil

**CUADRO 3,8 - MOVIMIENTO DE PASAJEROS REGISTRADOS POR RANGO HORARIO**

AEROPUERTO	RANGO HORARIO	ENE	FEB	MAR	ABR	MAY	JUN	JUL	AGO	SET	OCT	NOV	DIC	TOTAL	
GUARANI	00:00 A 00:59	-	-	-	-	-	-	-	-	-	-	-	-	-	
	01:00 A 01:59	-	-	-	-	-	-	-	-	-	-	-	-	-	
	02:00 A 02:59	-	-	-	-	-	-	-	-	-	-	-	-	-	
	03:00 A 03:59	-	-	-	-	-	-	-	-	-	-	-	-	-	
	04:00 A 04:59	-	-	-	-	-	-	-	-	-	-	-	-	-	
	06:00 A 06:59	-	-	-	-	-	-	-	-	-	-	-	-	-	
	07:00 A 07:59	-	-	-	-	-	-	-	-	-	-	-	-	-	
	08:00 A 08:59	-	-	-	-	-	-	-	-	-	-	-	-	-	
	11:00 A 11:59	-	-	-	-	-	-	-	-	-	-	-	-	9	9
	12:00 A 12:59	-	-	-	-	-	-	-	-	-	61	100	184	71	416
	13:00 A 13:59	-	-	-	-	-	-	-	-	-	42	-	-	13	55
	14:00 A 14:59	-	-	-	-	-	-	-	-	-	-	8	-	-	8
	15:00 A 15:59	-	-	-	-	-	-	-	-	-	11	58	69	63	201
	16:00 A 16:59	-	-	-	-	-	-	-	-	-	8	69	72	69	218
	18:00 A 18:59	-	-	-	-	-	-	-	-	-	-	-	29	-	29
	19:00 A 19:59	-	-	-	-	-	-	-	-	-	-	-	-	-	-
22:00 A 22:59	-	-	-	-	-	-	-	-	-	-	-	-	-	-	
23:00 A 23:59	-	-	-	-	-	-	-	-	-	-	-	-	-	-	
<b>TOTAL GUARANI</b>		-	-	-	-	-	-	-	-	122	235	354	225	936	



DIRECCION NACIONAL  
DE AERONÁUTICA

GOBIERNO NACIONAL  
Paraguay  
de la gente

SUB DIRECCION DE TRANSPORTE AEREO  
Gerencia de Estudios Económicos  
Departamento de Estadísticas de Aviación Civil

... CONTINUACION DEL CUADRO 3,8 - MOVIMIENTO DE PASAJEROS REGISTRADOS POR RANGO HORARIO

AEROPUERTO	RANGO HORARIO	ENE	FEB	MAR	ABR	MAY	JUN	JUL	AGO	SET	OCT	NOV	DIC	TOTAL
SILVIO PETTIROSSI	00:00 A 00:59	646	675	1.121	1.778	1.872	1.534	4.103	5.453	4.542	1.696	1.757	3.010	28.187
	01:00 A 01:59	3.325	2.260	3.791	5.112	5.377	5.230	6.858	5.235	4.827	6.414	4.412	4.050	56.891
	02:00 A 02:59	6.525	6.553	6.614	317	507	933	1.581	1.447	1.546	5.346	8.132	8.750	48.251
	03:00 A 03:59	1.028	95	1.346	4.121	5.128	5.549	6.351	6.765	3.386	2.276	1.048	1.607	38.700
	04:00 A 04:59	3.134	3.658	3.125	5.174	4.913	3.817	6.314	5.512	7.211	4.883	4.357	3.525	55.623
	05:00 A 05:59	4.278	3.071	5.099	6.208	5.529	6.804	8.137	7.434	7.711	6.833	3.837	3.724	68.665
	06:00 A 06:59	6.621	6.363	5.560	3.616	3.434	3.635	4.172	3.706	3.589	8.301	6.563	7.701	63.261
	07:00 A 07:59	5.267	3.472	3.011	1.192	797	1.028	1.085	912	668	3.011	3.425	4.876	28.744
	08:00 A 08:59	1.363	929	1.366	1.821	2.277	1.712	3.596	3.873	2.798	1.569	3.754	5.192	30.250
	09:00 A 09:59	3.375	4.078	3.081	861	1.355	1.196	773	728	1.729	3.125	4.722	5.657	30.680
	10:00 A 10:59	3.075	3.007	3.343	6.544	6.777	6.359	5.501	5.904	5.939	3.949	4.542	4.838	59.778
	11:00 A 11:59	1.614	1.159	1.626	3.954	5.622	4.406	4.334	3.327	3.493	5.391	3.797	3.645	42.368
	12:00 A 12:59	315	656	581	1.600	1.206	2.079	906	1.233	1.575	3.807	4.808	4.741	23.507
	13:00 A 13:59	207	-	367	949	2.059	1.615	2.074	2.074	2.283	2.299	3.542	3.322	20.791
	14:00 A 14:59	227	-	18	915	741	643	311	427	495	3.102	681	543	8.103
	15:00 A 15:59	443	386	531	827	292	453	801	949	1.057	1.088	762	765	8.354
	16:00 A 16:59	697	1.283	1.440	2.387	1.822	2.283	2.245	2.370	2.368	1.694	1.100	1.062	20.751
	17:00 A 17:59	3.919	4.701	4.175	4.176	4.429	4.761	4.976	4.189	4.427	4.256	5.786	4.983	54.778
	18:00 A 18:59	498	1.066	2.151	6.946	7.054	8.651	9.762	9.248	8.523	5.598	4.871	5.007	69.375
	19:00 A 19:59	3.363	3.970	3.271	442	389	445	127	151	50	6.622	574	861	20.265
20:00 A 20:59	5.862	3.661	3.308	391	134	46		27	222	1.411	4.253	4.219	23.534	
21:00 A 21:59	1.129	551	653	47	185		359	1.284	1.129	1.308	1.778	1.758	10.181	
22:00 A 22:59	1.317	1.119	1.943	4.939	4.416	3.306	3.995	3.928	3.937	932	832	352	31.016	
23:00 A 23:59	3.276	3.641	3.191	289	486	929	1.690	1.124	1.872	3.066	2.421	2.376	24.361	
<b>TOTAL SILVIO PETTIROSSI</b>		<b>61.504</b>	<b>56.354</b>	<b>60.712</b>	<b>64.606</b>	<b>66.801</b>	<b>67.414</b>	<b>80.051</b>	<b>77.300</b>	<b>75.377</b>	<b>87.977</b>	<b>81.754</b>	<b>86.564</b>	<b>866.414</b>

FUENTE DE INFORMACION: GERENCIA DE OPERACIONES AEROPUERTOS SILVIO PETTIROSSI Y GUARANI



DIRECCION NACIONAL  
DE AERONÁUTICA

GOBIERNO NACIONAL  
Paraguay  
de la gente

SUB DIRECCION DE TRANSPORTE AEREO  
Gerencia de Estudios Económicos

Departamento de Estadísticas de Aviación Civil

... GRAFICOS CORRESPONDIENTES AL CUADRO 3,8 - MOVIMIENTO DE PASAJEROS REGISTRADOS POR RANGO HORARIO

MOVIMIENTO DE PASAJEROS CLASIFICADO POR RANGO HORARIO DE OPERACION - AEROPUERTO GUARANI

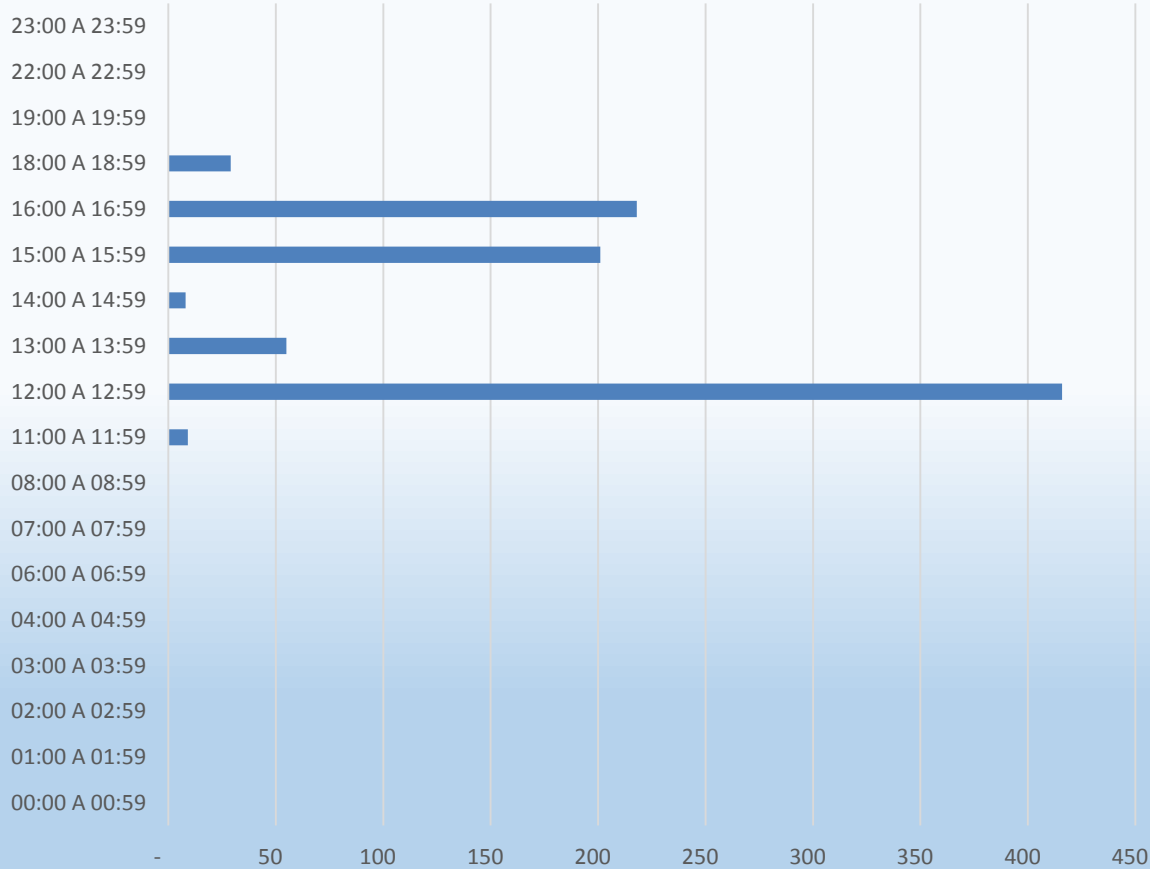

MOVIMIENTO DE PASAJEROS CLASIFICADO POR RANGO HORARIO DE OPERACION - AEROPUERTO SILVIO PETTIROSSI

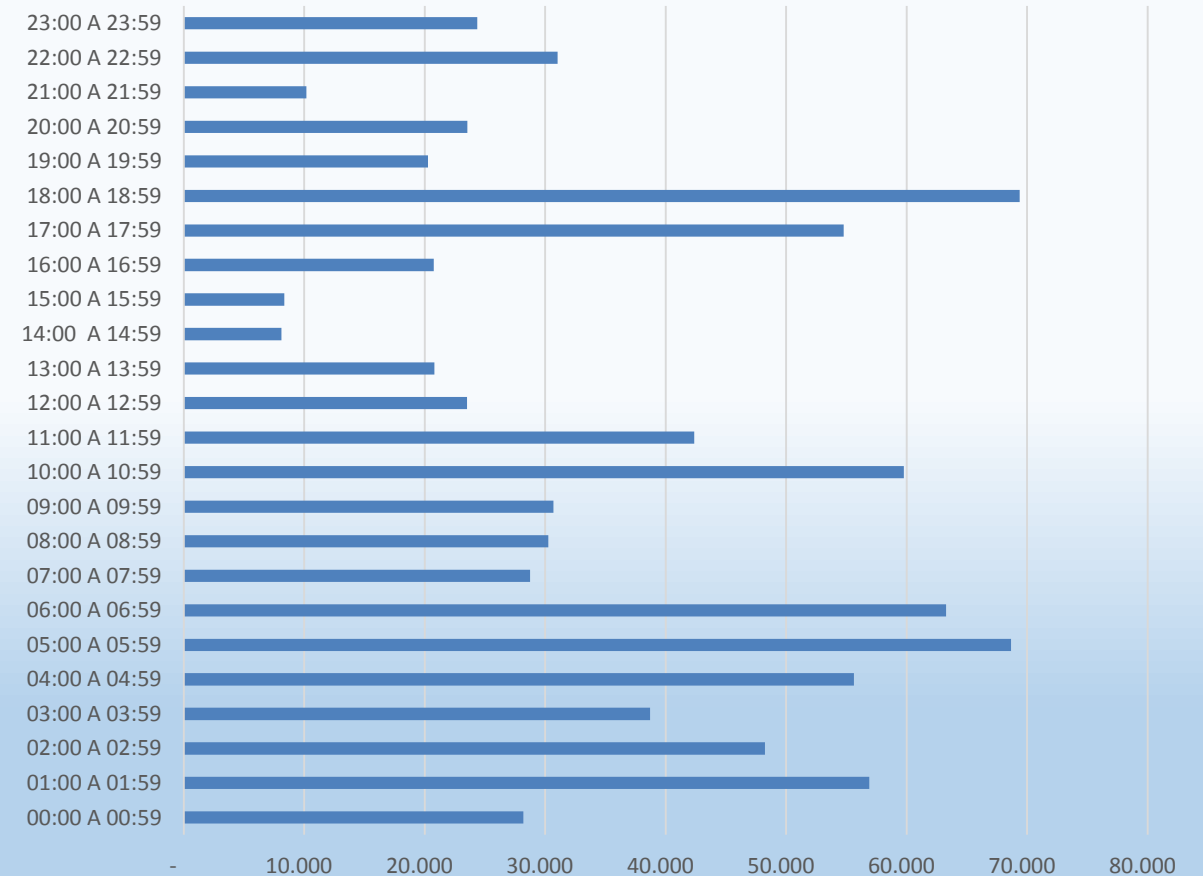



DIRECCION NACIONAL  
DE AERONÁUTICA

GOBIERNO NACIONAL Paraguay  
de la gente

SUB DIRECCION DE TRANSPORTE AEREO  
Gerencia de Estudios Económicos

Departamento de Estadísticas de Aviación Civil

**CUADRO 3,9 - MOVIMIENTO DE PASAJEROS CLASIFICADOS EN LLEGADAS Y SALIDAS POR RANGO HORARIO**

AEROPUERTO	LLEGADAS SALIDAS	RANGO HORARIO	ENE	FEB	MAR	ABR	MAY	JUN	JUL	AGO	SET	OCT	NOV	DIC	TOTAL	
GUARANI	LLEGADAS	01:00 A 01:59										-			-	
		03:00 A 03:59					-								-	
		04:00 A 04:59					-								-	
		07:00 A 07:59					-						-		-	
		11:00 A 11:59			-										9	9
		12:00 A 12:59										56	53	92	30	231
		13:00 A 13:59										-				-
		15:00 A 15:59										11	58	69	63	201
		19:00 A 19:59			-											-
	<b>TOTAL LLEGADAS</b>			-	-	-	-	-	-	-	-	<b>67</b>	<b>111</b>	<b>161</b>	<b>102</b>	<b>441</b>
	SALIDAS	00:00 A 00:59						-								-
		02:00 A 02:59			-											-
		06:00 A 06:59						-					-			-
		08:00 A 08:59						-								-
		12:00 A 12:59			-							5	47	92	41	185
		13:00 A 13:59										42			13	55
		14:00 A 14:59											8			8
		16:00 A 16:59										8	69	72	69	218
		18:00 A 18:59												29		29
		19:00 A 19:59										-				-
		22:00 A 22:59											-			-
		23:00 A 23:59			-											-
	<b>TOTAL SALIDAS</b>			-	-	-	-	-	-	-	-	<b>55</b>	<b>124</b>	<b>193</b>	<b>123</b>	<b>495</b>
<b>TOTAL TRAFICO GUARANI</b>			-	-	-	-	-	-	-	-	<b>122</b>	<b>235</b>	<b>354</b>	<b>225</b>	<b>936</b>	



DIRECCION NACIONAL  
DE AERONÁUTICA

GOBIERNO NACIONAL  
Paraguay  
de la gente

SUB DIRECCION DE TRANSPORTE AEREO  
Gerencia de Estudios Económicos  
Departamento de Estadísticas de Aviación Civil

... CONTINUACION DEL CUADRO 3,9 - MOVIMIENTO DE PASAJEROS CLASIFICADOS EN LLEGADAS Y SALIDAS POR RANGO HORARIO

AEROPUERTO	LLEGADAS SALIDAS	RANGO HORARIO	ENE	FEB	MAR	ABR	MAY	JUN	JUL	AGO	SET	OCT	NOV	DIC	TOTAL
SILVIO PETTIROSSI	LLEGADAS	00:00 A 00:59	646	577	1.079	1.654	1.726	1.534	3.157	3.327	2.618	1.696	1.757	3.010	22.781
		01:00 A 01:59	2.639	2.227	2.714		49	468	1.028	403	344	3.698	4.021	3.641	21.232
		02:00 A 02:59	431	253	435		-	206	488	394	72	1.041	727	192	4.239
		03:00 A 03:59	355		469	4.121	5.102	4.735	4.615	6.301	3.305	119	287	1.218	30.627
		04:00 A 04:59	2.961	3.567	2.995	3.561	3.119	2.479	4.177	3.289	4.966	4.683	3.661	2.425	41.883
		05:00 A 05:59	3.958	3.071	4.329	2.589	1.343	3.027	4.067	2.734	3.365	3.993	2.716	2.853	38.045
		06:00 A 06:59	117	901	723	338		119	774	583	-	3.262	1.706	1.911	10.434
		07:00 A 07:59	4.607	2.375	1.833		368	294			382	135	2.698	3.763	16.455
		08:00 A 08:59			249	1.821	1.864	1.611	3.509	3.783	2.493	451	712	1.866	18.359
		09:00 A 09:59	3.323	3.363	2.683	718	1.238	1.150	581	728	1.336	2.692	3.419	3.623	24.854
		10:00 A 10:59	1.048	945	1.265	4.334	4.871	4.341	2.843	2.798	3.074	2.764	2.639	2.774	33.696
		11:00 A 11:59	44		208	707	1.295	571	1.197	1.151	1.478	1.895	1.457	1.491	11.494
		12:00 A 12:59	-		-	385	454	1.177	429	940	1.211	2.235	3.503	3.293	13.627
		13:00 A 13:59	207		217		677	358	399	441	326	1.526	358	724	5.233
		14:00 A 14:59				604	-		47	-	42	378	425	216	1.712
		15:00 A 15:59	232	386	531	252	292	453	557	741	942	549	374	489	5.798
		16:00 A 16:59	409	794	913	2.317	1.822	1.845	2.143	2.150	1.727	1.062	588	767	16.537
		17:00 A 17:59	2.664	2.664	2.388	3.344	3.462	3.787	3.249	2.077	2.405	1.701	3.761	3.330	34.832
		18:00 A 18:59	126	936	813	269		36	36	112		3.238	560	548	6.674
		19:00 A 19:59	72		223		169		30	44		150	34	87	809
20:00 A 20:59	115	47	-					27	95	23	24		331		
21:00 A 21:59	631	551	617	47	185		359	1.284	1.129	1.308	1.527	1.518	9.156		
22:00 A 22:59	1.025	1.047	1.821	4.898	4.270	3.285	3.877	3.855	3.937	932	713	330	29.990		
23:00 A 23:59	3.231	3.570	2.963	34	486	899	1.690	1.124	1.872	3.066	2.540	1.869	23.344		
<b>TOTAL LLEGADAS</b>			<b>28.841</b>	<b>27.274</b>	<b>29.468</b>	<b>31.993</b>	<b>32.792</b>	<b>32.375</b>	<b>39.252</b>	<b>38.286</b>	<b>37.119</b>	<b>42.597</b>	<b>40.207</b>	<b>41.938</b>	<b>422.142</b>



DIRECCION NACIONAL  
DE AERONÁUTICA

GOBIERNO NACIONAL  
Paraguay  
de la gente

SUB DIRECCION DE TRANSPORTE AEREO  
Gerencia de Estudios Económicos

Departamento de Estadísticas de Aviación Civil

... CONTINUACION DEL CUADRO 3,9 - MOVIMIENTO DE PASAJEROS CLASIFICADOS EN LLEGADAS Y SALIDAS POR RANGO HORARIO

SILVIO PETTIROSSI	SALIDAS	00:00 A 00:59		98	42	124	146		946	2.126	1.924	-	-	5.406	
		01:00 A 01:59	686	33	1.077	5.112	5.328	4.762	5.830	4.832	4.483	2.716	391	409	35.659
		02:00 A 02:59	6.094	6.300	6.179	317	507	727	1.093	1.053	1.474	4.305	7.405	8.558	44.012
		03:00 A 03:59	673	95	877		26	814	1.736	464	81	2.157	761	389	8.073
		04:00 A 04:59	173	91	130	1.613	1.794	1.338	2.137	2.223	2.245	200	696	1.100	13.740
		05:00 A 05:59	320		770	3.619	4.186	3.777	4.070	4.700	4.346	2.840	1.121	871	30.620
		06:00 A 06:59	6.504	5.462	4.837	3.278	3.434	3.516	3.398	3.123	3.589	5.039	4.857	5.790	52.827
		07:00 A 07:59	660	1.097	1.178	1.192	429	734	1.085	912	286	2.876	727	1.113	12.289
		08:00 A 08:59	1.363	929	1.117		413	101	87	90	305	1.118	3.042	3.326	11.891
		09:00 A 09:59	52	715	398	143	117	46	192		393	433	1.303	2.034	5.826
		10:00 A 10:59	2.027	2.062	2.078	2.210	1.906	2.018	2.658	3.106	2.865	1.185	1.903	2.064	26.082
		11:00 A 11:59	1.570	1.159	1.418	3.247	4.327	3.835	3.137	2.176	2.015	3.496	2.340	2.154	30.874
		12:00 A 12:59	315	656	581	1.215	752	902	477	293	364	1.572	1.305	1.448	9.880
		13:00 A 13:59		-	150	949	1.382	1.257	1.675	1.633	1.957	773	3.184	2.598	15.558
		14:00 A 14:59	227		18	311	741	643	264	427	453	2.724	256	327	6.391
		15:00 A 15:59	211		-	575		-	244	208	115	539	388	276	2.556
		16:00 A 16:59	288	489	527	70		438	102	220	641	632	512	295	4.214
		17:00 A 17:59	1.255	2.037	1.787	832	967	974	1.727	2.112	2.022	2.555	2.025	1.653	19.946
		18:00 A 18:59	372	130	1.338	6.677	7.054	8.615	9.726	9.136	8.523	2.360	4.311	4.459	62.701
		19:00 A 19:59	3.291	3.970	3.048	442	220	445	97	107	50	6.472	540	774	19.456
20:00 A 20:59	5.747	3.614	3.308	391	134	46			127	1.388	4.229	4.219	23.203		
21:00 A 21:59	630		36								251	240	1.157		
22:00 A 22:59	160	72	122	41	146	21	118	73		-		22	775		
23:00 A 23:59	45	71	228	255	-	30						507	1.136		
<b>TOTAL SALIDAS</b>			<b>32.663</b>	<b>29.080</b>	<b>31.244</b>	<b>32.613</b>	<b>34.009</b>	<b>35.039</b>	<b>40.799</b>	<b>39.014</b>	<b>38.258</b>	<b>45.380</b>	<b>41.547</b>	<b>44.626</b>	<b>444.272</b>
<b>TOTAL TRAFICO SILVIO PETTIROSSI</b>			<b>61.504</b>	<b>56.354</b>	<b>60.712</b>	<b>64.606</b>	<b>66.801</b>	<b>67.414</b>	<b>80.051</b>	<b>77.300</b>	<b>75.377</b>	<b>87.977</b>	<b>81.754</b>	<b>86.564</b>	<b>866.414</b>



DIRECCION NACIONAL  
DE AERONÁUTICA

GOBIERNO NACIONAL  
Paraguay  
de la gente

SUB DIRECCION DE TRANSPORTE AEREO  
Gerencia de Estudios Económicos

Departamento de Estadísticas de Aviación Civil

LLEGADAS DE PASAJEROS POR RANGO HORARIO  
AEROPUERTO SILVIO PETTIROSSI

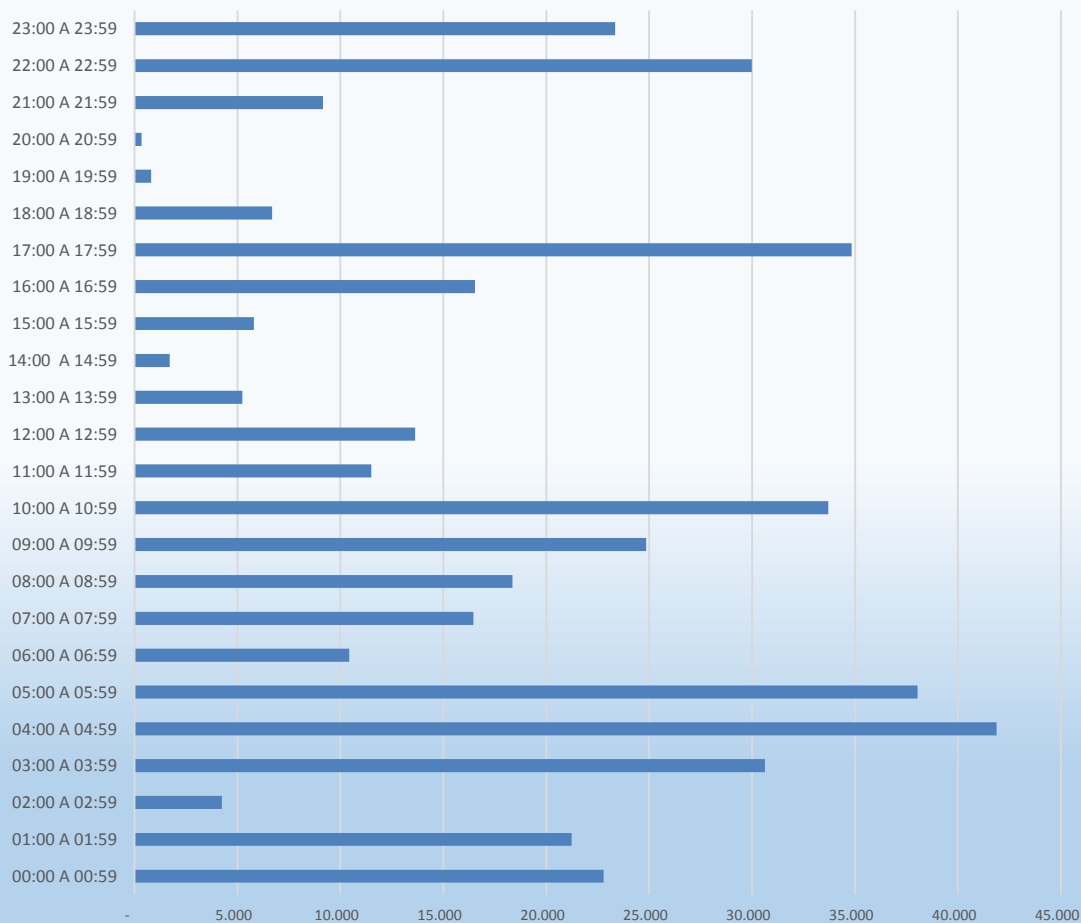

SALIDAS DE PASAJEROS POR RANGO HORARIO AEROPUERTO SILVIO PETTIROSSI

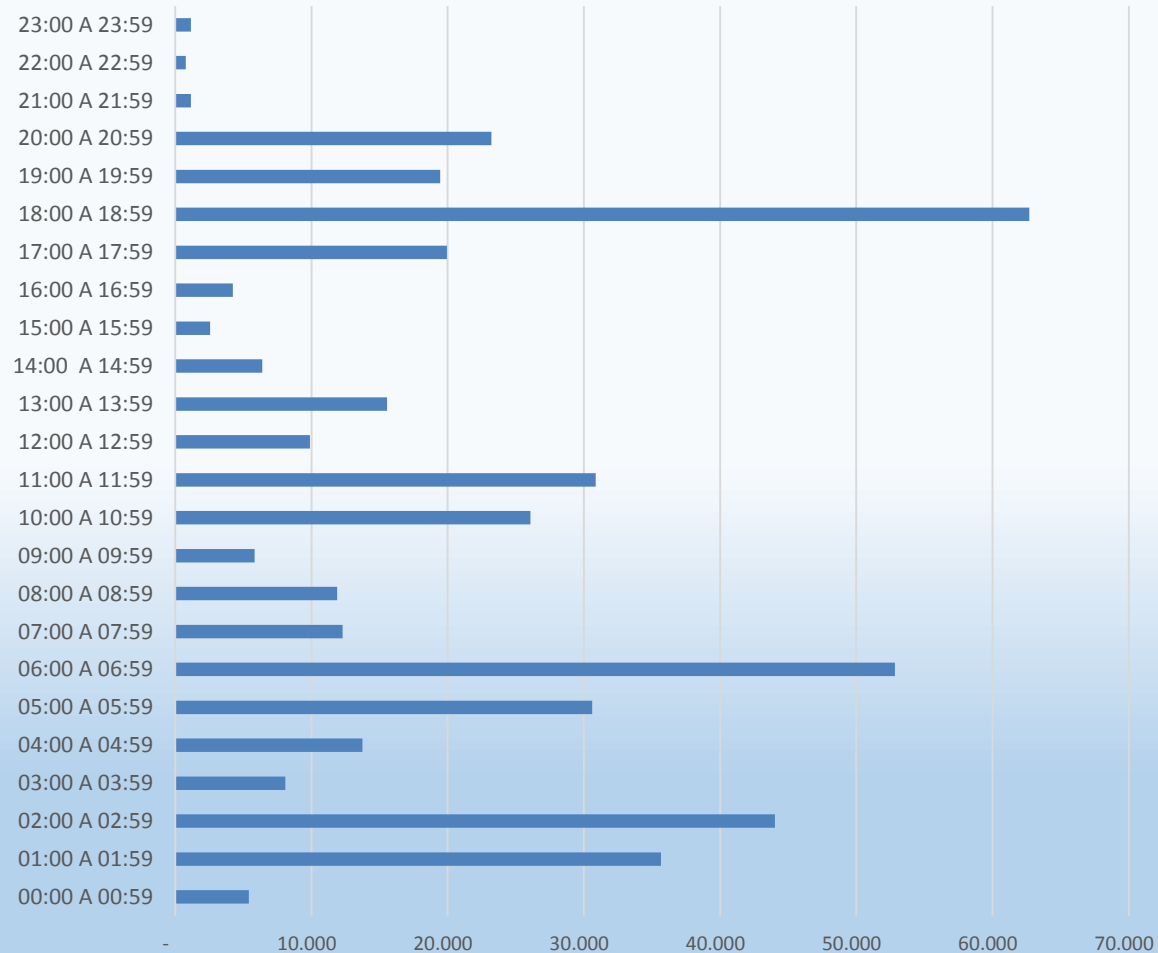



DIRECCION NACIONAL  
DE AERONÁUTICA

GOBIERNO NACIONAL Paraguay  
de la gente

SUB DIRECCION DE TRANSPORTE AEREO  
Gerencia de Estudios Económicos

Departamento de Estadísticas de Aviación Civil

**CUADRO 3,10 - MOVIMIENTO DE PASAJEROS AEROPUERTO SILVIO PETTIROSSI CLASIFICADO POR OPERACIONES DE MANGAS**

MANGAS UTILIZADAS	ENE	FEB.	MAR.	ABR.	MAY.	JUN.	JUL.	AGO.	SEP.	OCT.	NOV.	DIC.	TOTAL
MANGA 1	178	79	59	131	469	1.150	1.085	1.018	2.335	4.656	2.095	2.667	15.922
MANGA 2	11.255	9.831	16.435	14.346	15.579	15.405	23.907	22.475	20.612	23.972	23.488	25.776	223.081
MANGA 3	24.025	24.057	19.815	21.360	20.481	21.500	24.811	24.334	21.375	24.592	24.407	23.611	274.368
MANGA 4	20.353	19.782	21.902	25.824	28.488	27.837	27.702	25.810	26.615	29.426	27.232	30.791	311.762
MANGA 5	2.803	648	274	307	-	89	544	1.209	1.572	1.677	1.569	1.062	11.754
MANGA 6	2.890	1.957	2.227	2.558	1.784	1.433	2.002	2.454	2.734	3.498	2.802	2.533	28.872
PLATAFORMA	-	-	-	80	-	-	-	-	134	156	161	124	655
<b>TOTAL</b>	<b>61.504</b>	<b>56.354</b>	<b>60.712</b>	<b>64.606</b>	<b>66.801</b>	<b>67.414</b>	<b>80.051</b>	<b>77.300</b>	<b>75.377</b>	<b>87.977</b>	<b>81.754</b>	<b>86.564</b>	<b>866.414</b>

FUENTE DE INFORMACION: GERENCIA DE OPERACIONES AEROPUERTOS SILVIO PETTIROSSI Y GUARANI

**TRAFICO DE PASAJEROS POR MANGAS  
AEROPUERTO SILVIO PETTIROSSI**

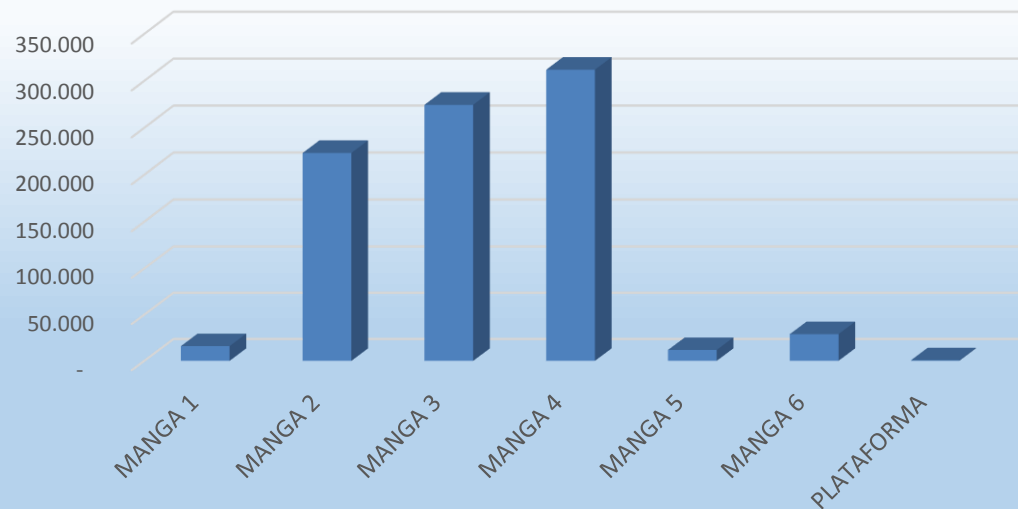

**PORCENTAJE DE UTILIZACION DE MANGAS Y PLATAFORMA**

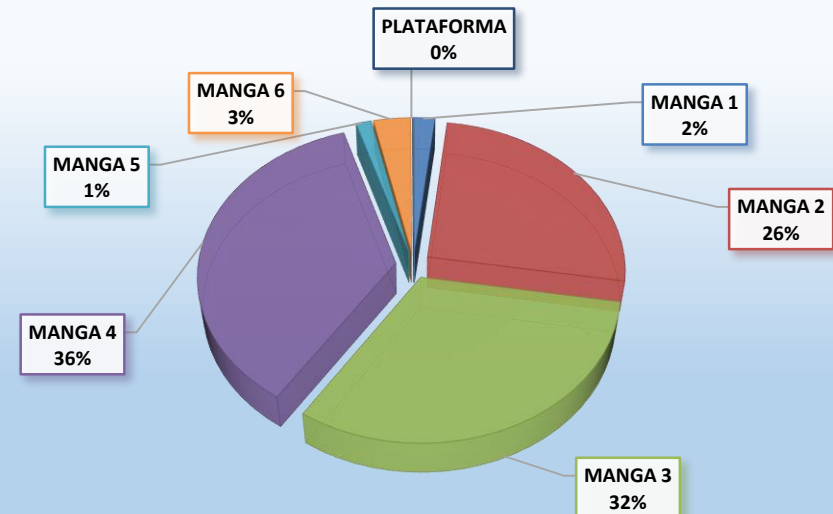





DIRECCION NACIONAL  
DE AERONÁUTICA

GOBIERNO NACIONAL  
Paraguay  
de la gente

SUB DIRECCION DE TRANSPORTE AEREO  
Gerencia de Estudios Económicos

Departamento de Estadísticas de Aviación Civil

CUADRO 3,11 - MOVIMIENTO DE PASAJEROS CLASIFICADOS POR UTILIZACION DE MANGAS Y RANGO HORARIO - AEROPUERTO SILVIO PETTIROSSI

RANGO HORARIO	MANGA 1	MANGA 2	MANGA 3	MANGA 4	MANGA 5	MANGA 6	PLATAFORMA	TOTAL
00:00 A 00:59	123	5.284	11.967	10.792	-	116	-	28.282
01:00 A 01:59	280	4.634	24.724	27.026	-	132	-	56.796
02:00 A 02:59	149	7.738	17.986	22.306	-	72	-	48.251
03:00 A 03:59	1.910	9.130	9.642	17.930	-	88	-	38.700
04:00 A 04:59	2.566	15.656	15.188	22.162	-	51	-	55.623
05:00 A 05:59	1.203	6.404	20.276	36.061	756	3.965	-	68.665
06:00 A 06:59	2.123	10.243	15.733	23.132	3.509	8.521	-	63.261
07:00 A 07:59	1.094	9.252	16.164	1.587	495	152	-	28.744
08:00 A 08:59	1.913	16.999	6.585	4.558	70	125	-	30.250
09:00 A 09:59	338	15.879	10.650	3.470	11	332	-	30.680
10:00 A 10:59	1.277	23.191	11.698	21.155	627	1.830	-	59.778
11:00 A 11:59	861	11.111	7.593	21.824	285	694	-	42.368
12:00 A 12:59	483	1.874	7.434	12.405	35	1.276	-	23.507
13:00 A 13:59	142	1.917	6.793	11.671	-	268	-	20.791
14:00 A 14:59	157	965	2.559	4.404	18	-	-	8.103
15:00 A 15:59	177	394	2.738	4.496	178	371	-	8.354
16:00 A 16:59	72	3.102	8.604	7.286	105	1.579	3	20.751
17:00 A 17:59	305	25.258	11.345	7.640	3.019	7.142	69	54.778
18:00 A 18:59	192	34.442	32.426	1.858	154	253	50	69.375
19:00 A 19:59	347	6.481	13.086	251	-	100	-	20.265
20:00 A 20:59	45	8.425	12.282	392	2.156	234	-	23.534
21:00 A 21:59	53	1.251	2.171	6.472	125	552	-	10.624
22:00 A 22:59	87	819	5.496	22.988	211	829	216	30.646
23:00 A 23:59	25	2.632	1.228	19.896	-	190	317	24.288
<b>TOTAL</b>	<b>15.922</b>	<b>223.081</b>	<b>274.368</b>	<b>311.762</b>	<b>11.754</b>	<b>28.872</b>	<b>655</b>	<b>866.414</b>

FUENTE DE INFORMACION: GERENCIA DE OPERACIONES AEROPUERTOS SILVIO PETTIROSSI Y GUARANI



DIRECCION NACIONAL  
DE AERONÁUTICA

GOBIERNO NACIONAL  
Paraguay  
de la gente

SUB DIRECCION DE TRANSPORTE AEREO  
Gerencia de Estudios Económicos

Departamento de Estadísticas de Aviación Civil

### PASAJEROS CLASIFICADOS POR UTILIZACION DE MANGAS Y RANGO HORARIO AEROPUERTO SILVIO PETTIROSSI

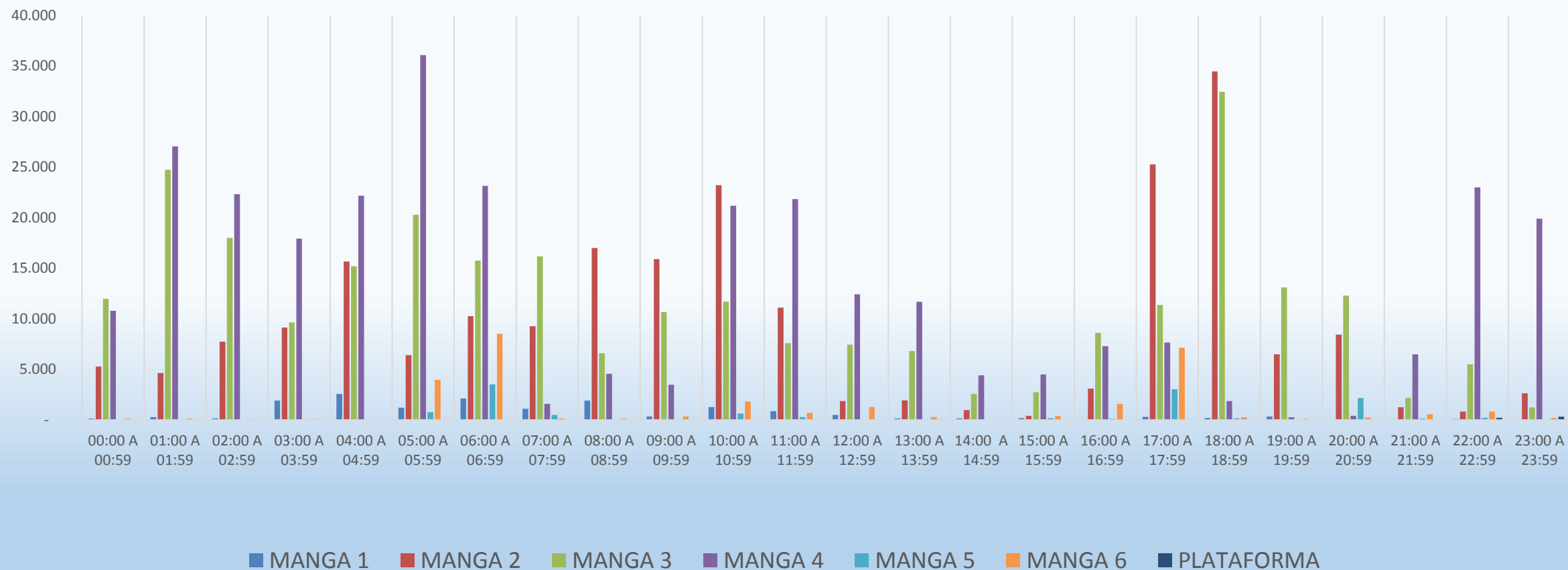



DIRECCION NACIONAL  
DE AERONÁUTICA

GOBIERNO NACIONAL Paraguay  
de la gente

SUB DIRECCION DE TRANSPORTE AEREO  
Gerencia de Estudios Económicos

Departamento de Estadísticas de Aviación Civil

CUADRO 3,12 - MOVIMIENTO DE PASAJEROS CLASIFICADOS POR COMPAÑÍAS AEREAS Y UTILIZACION DE MANGAS

COMPAÑÍAS AEREAS	MANGA 1	MANGA 2	MANGA 3	MANGA 4	MANGA 5	MANGA 6	PLATAFORMA	TOTAL
AEROLINEAS ARGENTINAS	1.593	4.823	60.413	34.360	-	-	-	101.189
AIR EUROPA	-	21.133	108.370	262	3.080	-	-	132.845
AMAZONAS BOLIVIA	1.406	1.383	4.029	8.910	-	-	-	15.728
AVIANCA	7.850	12.294	19.437	1.206	-	-	-	40.787
COPA AIRLINES	277	1.843	2.458	200.817	130	433	451	206.409
GOL LINHAS AEREAS	-	2.685	9.553	26.048	-	-	-	38.286
JETSMART	457	-	422	4.081	-	-	-	4.960
LATAM PY	2.535	175.094	48.911	2.348	121	248	-	229.257
PARANAIR	1.804	3.826	20.775	33.730	8.423	28.191	204	96.953
<b>Total general</b>	<b>15.922</b>	<b>223.081</b>	<b>274.368</b>	<b>311.762</b>	<b>11.754</b>	<b>28.872</b>	<b>655</b>	<b>866.414</b>

UTILIZACION DE MANGAS CLASIFICADO POR COMPAÑÍAS AEREAS  
AEROPUERTO SILVIO PETTIROSSI

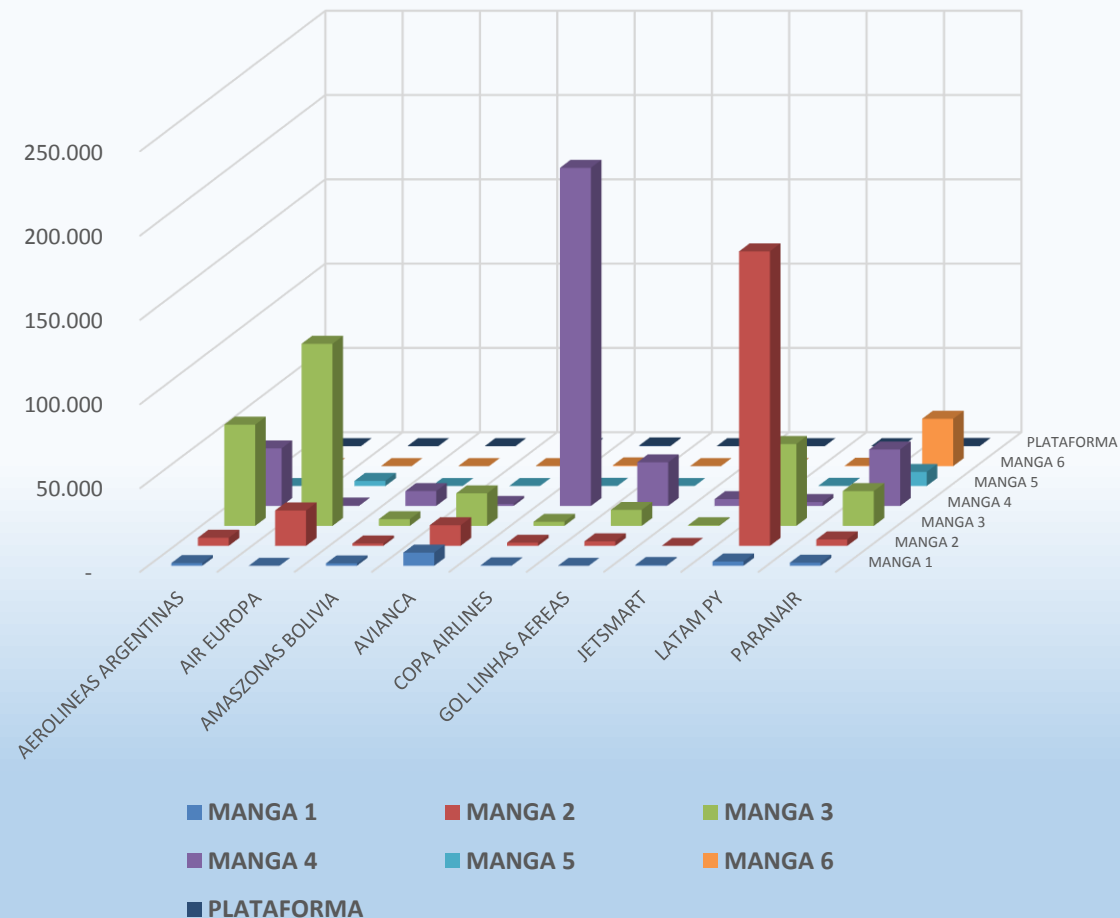



SUB DIRECCION DE TRANSPORTE AEREO  
Gerencia de Estudios Económicos

Departamento de Estadísticas de Aviación Civil

**CUADRO 3,13 - UTILIZACION DE MANGAS CLASIFICADO POR MES Y PASAJEROS NACIONALES E INTERNACIONALES**

MANGA	PASAJERO	ENE	FEB.	MAR.	ABR.	MAY.	JUN.	JUL.	AGO.	SEP.	OCT.	NOV.	DIC.	TOTAL
MANGA 1	INTERNACIONAL	178	79	59	131	469	1.150	1.085	1.018	2.335	4.656	2.095	2.635	15.890
	NACIONAL											-	32	32
	<b>TOTAL MANGA 1</b>	<b>178</b>	<b>79</b>	<b>59</b>	<b>131</b>	<b>469</b>	<b>1.150</b>	<b>1.085</b>	<b>1.018</b>	<b>2.335</b>	<b>4.656</b>	<b>2.095</b>	<b>2.667</b>	<b>15.922</b>
MANGA 2	INTERNACIONAL	11.255	9.831	16.435	14.346	15.579	15.405	23.907	22.475	20.612	23.924	23.488	25.776	223.033
	NACIONAL										48			48
	<b>TOTAL MANGA 2</b>	<b>11.255</b>	<b>9.831</b>	<b>16.435</b>	<b>14.346</b>	<b>15.579</b>	<b>15.405</b>	<b>23.907</b>	<b>22.475</b>	<b>20.612</b>	<b>23.972</b>	<b>23.488</b>	<b>25.776</b>	<b>223.081</b>
MANGA 3	INTERNACIONAL	24.025	24.057	19.815	21.360	20.481	21.500	24.811	24.334	21.375	24.554	24.265	23.520	274.097
	NACIONAL			-	-	-	-	-	-	-	38	142	91	271
	<b>TOTAL MANGA 3</b>	<b>24.025</b>	<b>24.057</b>	<b>19.815</b>	<b>21.360</b>	<b>20.481</b>	<b>21.500</b>	<b>24.811</b>	<b>24.334</b>	<b>21.375</b>	<b>24.592</b>	<b>24.407</b>	<b>23.611</b>	<b>274.368</b>
MANGA 4	INTERNACIONAL	20.353	19.782	21.902	25.824	28.488	27.837	27.702	25.810	26.573	29.369	27.154	30.767	311.561
	NACIONAL									42	57	78	24	201
	<b>TOTAL MANGA 4</b>	<b>20.353</b>	<b>19.782</b>	<b>21.902</b>	<b>25.824</b>	<b>28.488</b>	<b>27.837</b>	<b>27.702</b>	<b>25.810</b>	<b>26.615</b>	<b>29.426</b>	<b>27.232</b>	<b>30.791</b>	<b>311.762</b>
MANGA 5	INTERNACIONAL	2.803	648	274	307	-	89	544	1.209	1.572	1.668	1.569	1.048	11.731
	NACIONAL										9		14	23
	<b>TOTAL MANGA 5</b>	<b>2.803</b>	<b>648</b>	<b>274</b>	<b>307</b>	<b>-</b>	<b>89</b>	<b>544</b>	<b>1.209</b>	<b>1.572</b>	<b>1.677</b>	<b>1.569</b>	<b>1.062</b>	<b>11.754</b>
MANGA 6	INTERNACIONAL	2.890	1.957	2.227	2.558	1.784	1.433	2.002	2.454	2.652	3.451	2.672	2.474	28.554
	NACIONAL			-	-	-	-	-	-	82	47	130	59	318
	<b>TOTAL MANGA 6</b>	<b>2.890</b>	<b>1.957</b>	<b>2.227</b>	<b>2.558</b>	<b>1.784</b>	<b>1.433</b>	<b>2.002</b>	<b>2.454</b>	<b>2.734</b>	<b>3.498</b>	<b>2.802</b>	<b>2.533</b>	<b>28.872</b>
PLATAFORMA	INTERNACIONAL				80					134	156	161	124	655
	<b>TOTAL PLATAFORMA</b>	<b>-</b>	<b>-</b>	<b>-</b>	<b>80</b>	<b>-</b>	<b>-</b>	<b>-</b>	<b>-</b>	<b>134</b>	<b>156</b>	<b>161</b>	<b>124</b>	<b>655</b>

<b>TOTAL GENERAL</b>	<b>61.504</b>	<b>56.354</b>	<b>60.712</b>	<b>64.606</b>	<b>66.801</b>	<b>67.414</b>	<b>80.051</b>	<b>77.300</b>	<b>75.377</b>	<b>87.977</b>	<b>81.754</b>	<b>86.564</b>	<b>866.414</b>
----------------------	---------------	---------------	---------------	---------------	---------------	---------------	---------------	---------------	---------------	---------------	---------------	---------------	----------------

FUENTE DE INFORMACION: GERENCIA DE OPERACIONES AEROPUERTOS SILVIO PETTIROSSI Y GUARANI

MOVIMIENTO DE PASAJEROS - MOVIMIENTO NACIONAL E INTERNACIONAL

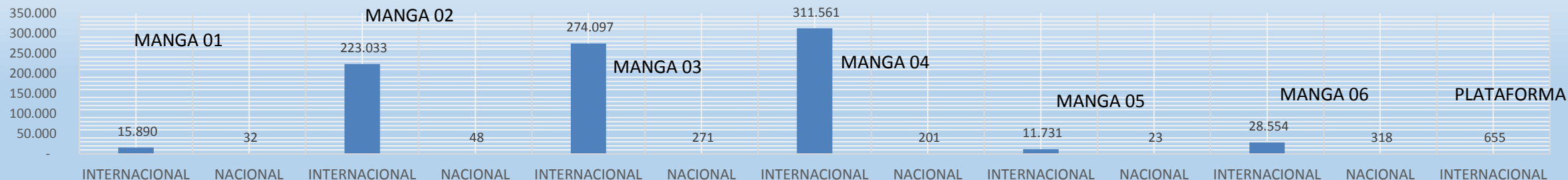



SUB DIRECCION DE TRANSPORTE AEREO  
Gerencia de Estudios Económicos

Departamento de Estadísticas de Aviación Civil

CUADRO 3,14 - ORIGEN / DESTINO DE PASAJEROS, CLASIFICADO POR AEROPUERTOS

AEROPUERTO	ORIGEN	DESTINO	ENE	FEB.	MAR.	ABR.	MAY.	JUN.	JUL.	AGO.	SEP.	OCT.	NOV.	DIC.	TOTAL
GUARANI	GUARANI	SILVIO PETTIROSSI	-	-	-	-	-	-	-	-	55	124	193	123	495
	SILVIO PETTIROSSI	GUARANI	-	-	-	-	-	-	-	-	67	111	161	102	441
	TOTAL TRAFICO AEROPUERTO GUARANI		-	-	-	-	-	-	-	-	-	122	235	354	225
SILVIO PETTIROSSI	AEROPARQUE - ARGENTINA	SILVIO PETTIROSSI	3.923	3.272	4.744	5.780	6.663	5.874	5.596	5.583	5.476	6.627	6.406	5.333	65.277
	BARAJAS - ESPAÑA		4.607	3.030	3.276	3.432	3.027	4.294	5.797	5.057	4.339	3.889	3.485	4.811	49.044
	CORDOBA - ARGENTINA		-	1.098	955	1.516	1.268	1.206	1.479	1.241	927	1.573	1.010	1.308	13.581
	EZEIZA - ARGENTINA		218	-	-	-	-	56	166	470	595	669	1.464	1.943	5.581
	GUARULHOS - BRASIL		4.700	5.101	4.656	5.366	5.798	5.227	7.416	7.615	7.650	9.130	8.951	11.216	82.826
	LIMA - PERU		1.596	1.434	1.243	1.323	1.334	1.268	1.997	2.008	2.125	2.347	1.765	1.941	20.381
	MONTEVIDEO - URUGUAY		2.048	1.851	2.041	1.777	1.668	1.713	1.750	2.015	2.184	2.520	2.221	2.194	23.982
	SANTA FE DE BOGOTA - COLOMBIA		1.496	1.290	1.584	1.842	1.857	1.952	1.946	1.943	1.568	1.969	1.842	1.317	20.606
	SANTIAGO - CHILE		1.571	1.153	1.203	1.602	1.530	1.457	2.771	2.500	2.744	3.598	3.058	3.112	26.299
	TOCUMEN - PANAMA		7.938	8.343	8.947	8.261	8.197	8.142	9.149	8.483	8.243	8.440	8.401	8.324	100.868
	VIRU VIRU - BOLIVIA		744	847	949	1.094	1.054	1.035	1.185	1.371	1.213	1.653	1.460	1.372	13.977
	AEROPARQUE - ARGENTINA	SILVIO PETTIROSSI	4.004	3.644	5.052	5.660	6.354	6.002	5.435	5.709	5.562	7.267	6.257	4.991	65.937
	BARAJAS - ESPAÑA		6.149	4.177	3.570	3.415	3.278	5.214	5.692	5.435	4.724	5.138	4.643	5.138	56.573
	CORDOBA - ARGENTINA		-	1.035	999	1.215	1.093	1.601	1.369	1.379	1.042	1.791	1.336	1.427	14.287
	EZEIZA - ARGENTINA		207	-	-	-	-	55	136	466	649	634	1.499	1.781	5.427
	GUARULHOS - BRASIL		5.487	5.464	6.037	5.871	6.451	5.912	7.945	7.455	8.004	9.842	9.183	9.336	86.987
	LIMA - PERU		1.831	1.180	842	1.613	1.818	1.622	2.165	2.223	2.121	2.480	1.509	2.105	21.509
	MONTEVIDEO - URUGUAY		1.821	1.900	1.856	1.812	1.692	1.564	1.850	1.897	2.233	2.618	2.363	2.408	24.014
	SANTA FE DE BOGOTA - COLOMBIA		1.647	1.357	1.525	1.868	2.067	1.852	1.997	1.859	1.494	1.835	1.628	1.816	20.945
	SANTIAGO - CHILE		1.854	1.869	1.895	1.901	1.483	1.470	2.814	2.569	2.513	3.608	3.541	3.517	29.034
	TOCUMEN - PANAMA		8.896	7.577	8.392	8.165	9.096	8.867	10.048	8.842	8.710	8.761	8.414	9.546	105.314
	VIRU VIRU - BOLIVIA		767	732	946	1.093	1.073	1.031	1.348	1.180	1.261	1.588	1.318	1.628	13.965
TOTAL TRAFICO SILVIO PETTIROSSI			61.504	56.354	60.712	64.606	66.801	67.414	80.051	77.300	75.377	87.977	81.754	86.564	866.414



DIRECCION NACIONAL  
DE AERONÁUTICA

GOBIERNO NACIONAL  
Paraguay  
de la gente

SUB DIRECCION DE TRANSPORTE AEREO  
Gerencia de Estudios Económicos  
Departamento de Estadísticas de Aviación Civil

GRAFICOS CORRESPONDIENTES AL CUADRO 3,14 - ORIGEN / DESTINO DE PASAJEROS, CLASIFICADO POR AEROPUERTOS

ORIGEN DE PASAJEROS CON DESTINO AL SILVIO PETTIROSSI

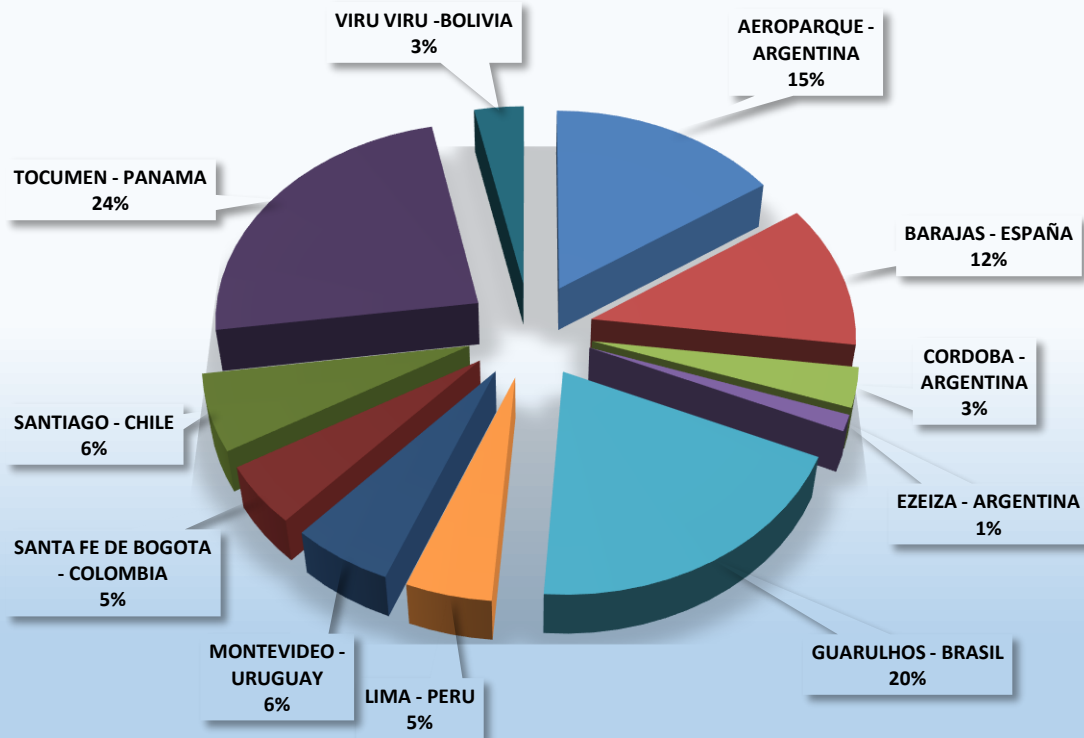

SALIDA DE PASAJEROS DEL SILVIO PETTIROSSI CON DESTINO A:

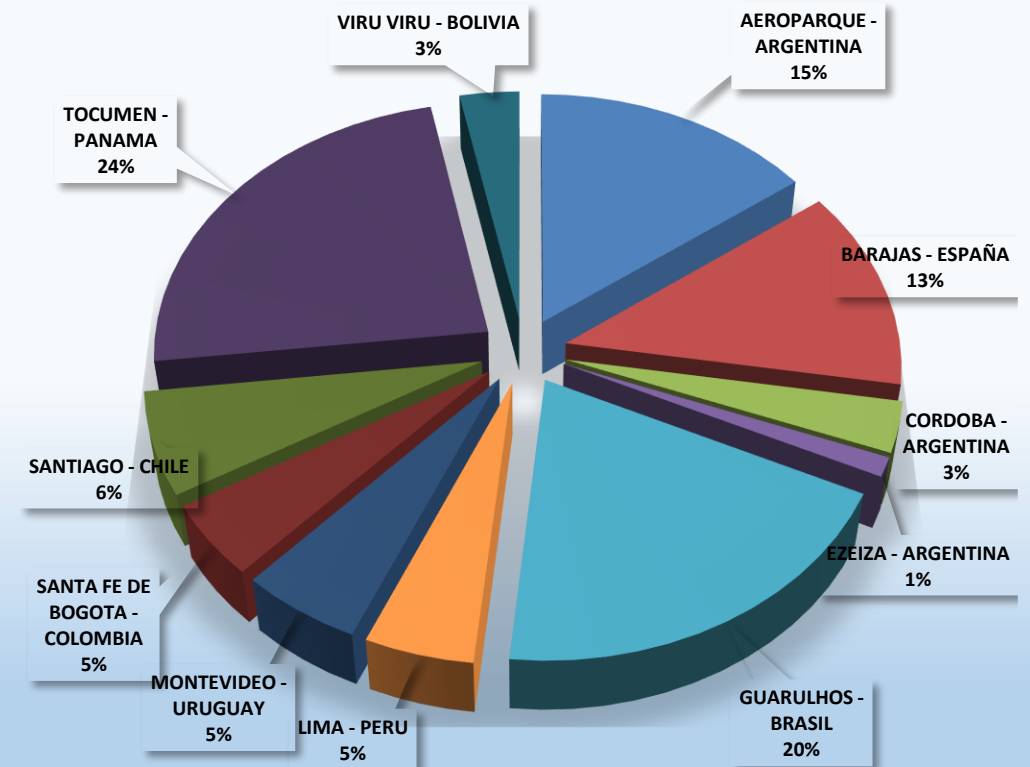



DIRECCION NACIONAL  
DE AERONÁUTICA

GOBIERNO NACIONAL Paraguay  
de la gente

SUB DIRECCION DE TRANSPORTE AEREO  
Gerencia de Estudios Económicos

Departamento de Estadísticas de Aviación Civil

CUADRO 3,15 - MOVIMIENTO DE PASAJEROS CLASIFICADO POR PAISES DE ORIGEN DESTINO - AEROPUERTO SILVIO PETTIROSSI

ORIGEN	DESTINO	ENE	FEB	MAR	ABR	MAY	JUN	JUL	AGO	SET	OCT	NOV	DIC	TOTAL
ARGENTINA	SILVIO PETTIROSSI	4.141	4.370	5.699	7.296	7.931	7.136	7.241	7.294	6.998	8.869	8.880	8.584	84.439
SILVIO PETTIROSSI	ARGENTINA	4.211	4.679	6.051	6.875	7.447	7.658	6.940	7.554	7.253	9.692	9.092	8.199	85.651
<b>TOTAL ARGENTINA</b>		<b>8.352</b>	<b>9.049</b>	<b>11.750</b>	<b>14.171</b>	<b>15.378</b>	<b>14.794</b>	<b>14.181</b>	<b>14.848</b>	<b>14.251</b>	<b>18.561</b>	<b>17.972</b>	<b>16.783</b>	<b>170.090</b>
BRASIL	SILVIO PETTIROSSI	4.700	5.101	4.656	5.366	5.798	5.227	7.416	7.615	7.650	9.130	8.951	11.216	82.826
SILVIO PETTIROSSI	BRASIL	5.487	5.464	6.037	5.871	6.451	5.912	7.945	7.455	8.004	9.842	9.183	9.336	86.987
<b>TOTAL BRASIL</b>		<b>10.187</b>	<b>10.565</b>	<b>10.693</b>	<b>11.237</b>	<b>12.249</b>	<b>11.139</b>	<b>15.361</b>	<b>15.070</b>	<b>15.654</b>	<b>18.972</b>	<b>18.134</b>	<b>20.552</b>	<b>169.813</b>
URUGUAY	SILVIO PETTIROSSI	2.048	1.851	2.041	1.777	1.668	1.713	1.750	2.015	2.184	2.520	2.221	2.194	23.982
SILVIO PETTIROSSI	URUGUAY	1.821	1.900	1.856	1.812	1.692	1.564	1.850	1.897	2.233	2.618	2.363	2.408	24.014
<b>TOTAL URUGUAY</b>		<b>3.869</b>	<b>3.751</b>	<b>3.897</b>	<b>3.589</b>	<b>3.360</b>	<b>3.277</b>	<b>3.600</b>	<b>3.912</b>	<b>4.417</b>	<b>5.138</b>	<b>4.584</b>	<b>4.602</b>	<b>47.996</b>
CHILE	SILVIO PETTIROSSI	1.571	1.153	1.203	1.602	1.530	1.457	2.771	2.500	2.744	3.598	3.058	3.112	26.299
SILVIO PETTIROSSI	CHILE	1.854	1.869	1.895	1.901	1.483	1.470	2.814	2.569	2.513	3.608	3.541	3.517	29.034
<b>TOTAL CHILE</b>		<b>3.425</b>	<b>3.022</b>	<b>3.098</b>	<b>3.503</b>	<b>3.013</b>	<b>2.927</b>	<b>5.585</b>	<b>5.069</b>	<b>5.257</b>	<b>7.206</b>	<b>6.599</b>	<b>6.629</b>	<b>55.333</b>
BOLIVIA	SILVIO PETTIROSSI	744	847	949	1.094	1.054	1.035	1.185	1.371	1.213	1.653	1.460	1.372	13.977
SILVIO PETTIROSSI	BOLIVIA	767	732	946	1.093	1.073	1.031	1.348	1.180	1.261	1.588	1.318	1.628	13.965
<b>TOTAL BOLIVIA</b>		<b>1.511</b>	<b>1.579</b>	<b>1.895</b>	<b>2.187</b>	<b>2.127</b>	<b>2.066</b>	<b>2.533</b>	<b>2.551</b>	<b>2.474</b>	<b>3.241</b>	<b>2.778</b>	<b>3.000</b>	<b>27.942</b>
PERU	SILVIO PETTIROSSI	1.596	1.434	1.243	1.323	1.334	1.268	1.997	2.008	2.125	2.347	1.765	1.941	20.381
SILVIO PETTIROSSI	PERU	1.831	1.180	842	1.613	1.818	1.622	2.165	2.223	2.121	2.480	1.509	2.105	21.509
<b>TOTAL PERU</b>		<b>3.427</b>	<b>2.614</b>	<b>2.085</b>	<b>2.936</b>	<b>3.152</b>	<b>2.890</b>	<b>4.162</b>	<b>4.231</b>	<b>4.246</b>	<b>4.827</b>	<b>3.274</b>	<b>4.046</b>	<b>41.890</b>
PANAMA	SILVIO PETTIROSSI	7.938	8.343	8.947	8.261	8.197	8.142	9.149	8.483	8.243	8.440	8.401	8.324	100.868
SILVIO PETTIROSSI	PANAMA	8.896	7.577	8.392	8.165	9.096	8.867	10.048	8.842	8.710	8.761	8.414	9.546	105.314
<b>TOTAL PANAMA</b>		<b>16.834</b>	<b>15.920</b>	<b>17.339</b>	<b>16.426</b>	<b>17.293</b>	<b>17.009</b>	<b>19.197</b>	<b>17.325</b>	<b>16.953</b>	<b>17.201</b>	<b>16.815</b>	<b>17.870</b>	<b>206.182</b>
COLOMBIA	SILVIO PETTIROSSI	1.496	1.290	1.584	1.842	1.857	1.952	1.946	1.943	1.568	1.969	1.842	1.317	20.606
SILVIO PETTIROSSI	COLOMBIA	1.647	1.357	1.525	1.868	2.067	1.852	1.997	1.859	1.494	1.835	1.628	1.816	20.945
<b>TOTAL COLOMBIA</b>		<b>3.143</b>	<b>2.647</b>	<b>3.109</b>	<b>3.710</b>	<b>3.924</b>	<b>3.804</b>	<b>3.943</b>	<b>3.802</b>	<b>3.062</b>	<b>3.804</b>	<b>3.470</b>	<b>3.133</b>	<b>41.551</b>
ESPAÑA	SILVIO PETTIROSSI	4.607	3.030	3.276	3.432	3.027	4.294	5.797	5.057	4.339	3.889	3.485	4.811	49.044
SILVIO PETTIROSSI	ESPAÑA	6.149	4.177	3.570	3.415	3.278	5.214	5.692	5.435	4.724	5.138	4.643	5.138	56.573
<b>TOTAL ESPAÑA</b>		<b>10.756</b>	<b>7.207</b>	<b>6.846</b>	<b>6.847</b>	<b>6.305</b>	<b>9.508</b>	<b>11.489</b>	<b>10.492</b>	<b>9.063</b>	<b>9.027</b>	<b>8.128</b>	<b>9.949</b>	<b>105.617</b>
		<b>61.504</b>	<b>56.354</b>	<b>60.712</b>	<b>64.606</b>	<b>66.801</b>	<b>67.414</b>	<b>80.051</b>	<b>77.300</b>	<b>75.377</b>	<b>87.977</b>	<b>81.754</b>	<b>86.564</b>	<b>866.414</b>

FUENTE DE INFORMACION: GERENCIA DE OPERACIONES AEROPUERTOS SILVIO PETTIROSSI Y GUARANI



DIRECCION NACIONAL  
DE AERONÁUTICA

GOBIERNO NACIONAL  
Paraguay  
de la gente

SUB DIRECCION DE TRANSPORTE AEREO  
Gerencia de Estudios Económicos

Departamento de Estadísticas de Aviación Civil

DISTRIBUCION DEL MOVIMIENTO DE PASAJEROS POR PAISES

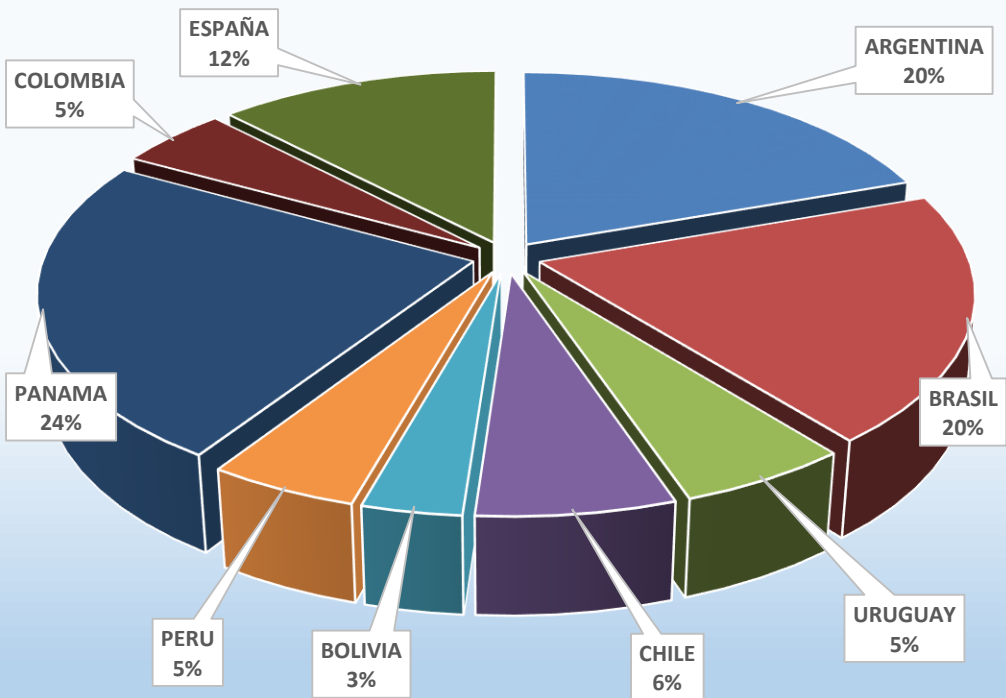

VARIACION MENSUAL DEL MOVIMIENTO DE PASAJEROS POR PAISES

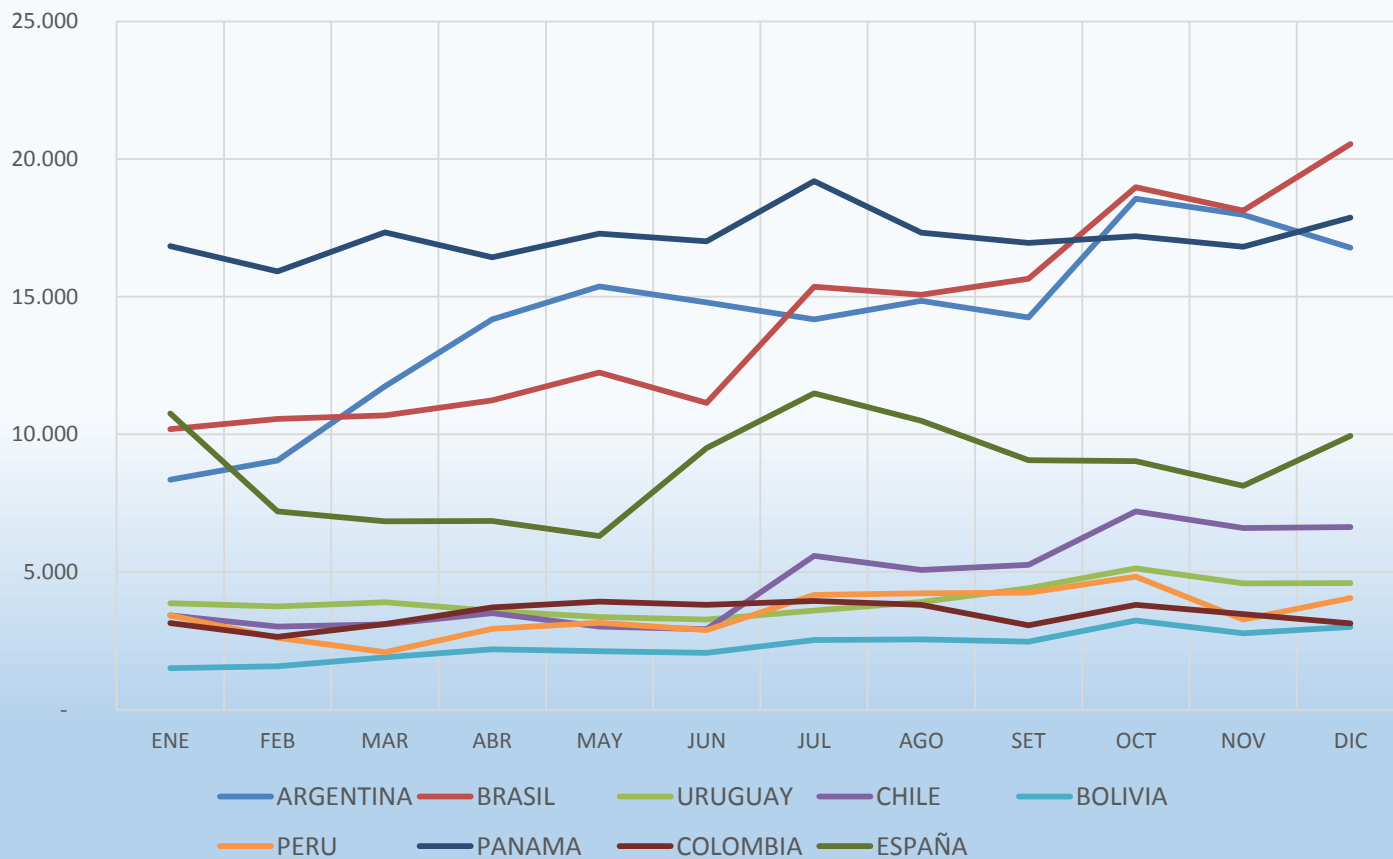





SUB DIRECCION DE TRANSPORTE AEREO  
Gerencia de Estudios Económicos

Departamento de Estadísticas de Aviación Civil

CUADRO 3,16 - PROMEDIOS DE PASAJEROS CLASIFICADO POR AEROPUERTO

AEROPUERTOS	TOTAL AÑO	PROMEDIO SEMANAL	PROMEDIO DIARIO
GUARANI	936	59	8
SILVIO PETTIROSSI	866.414	18.050	2.374

PROMEDIOS POR AEROPUERTO MOVIMIENTOS INT // NAC

GUARANI	TOTAL AÑO	PROMEDIO SEMANAL	PROMEDIO DIARIO
INTERNACIONAL	-	-	-
NACIONAL	936	59	8

SILVIO PETTIROSSI	TOTAL AÑO	PROMEDIO SEMANAL	PROMEDIO DIARIO
INTERNACIONAL	865.521	18.032	2.371
NACIONAL	893	19	2

PROMEDIOS POR AEROPUERTO MOVIMIENTOS LLEGADAS // SALIDAS

GUARANI	TOTAL AÑO	PROMEDIO SEMANAL	PROMEDIO DIARIO
LLEGADAS	441	28	4
SALIDAS	495	31	4

SILVIO PETTIROSSI	TOTAL AÑO	PROMEDIO SEMANAL	PROMEDIO DIARIO
LLEGADAS	422.142	8.795	1.157
SALIDAS	444.272	9.256	1.217

FUENTE DE INFORMACION: GERENCIA DE OPERACIONES AEROPUERTOS SILVIO PETTIROSSI Y GUARANI

TOTAL ANUAL DE PASAJEROS POR RANGO HORARIO  
AEROPUERTO SILVIO PETTIROSSI

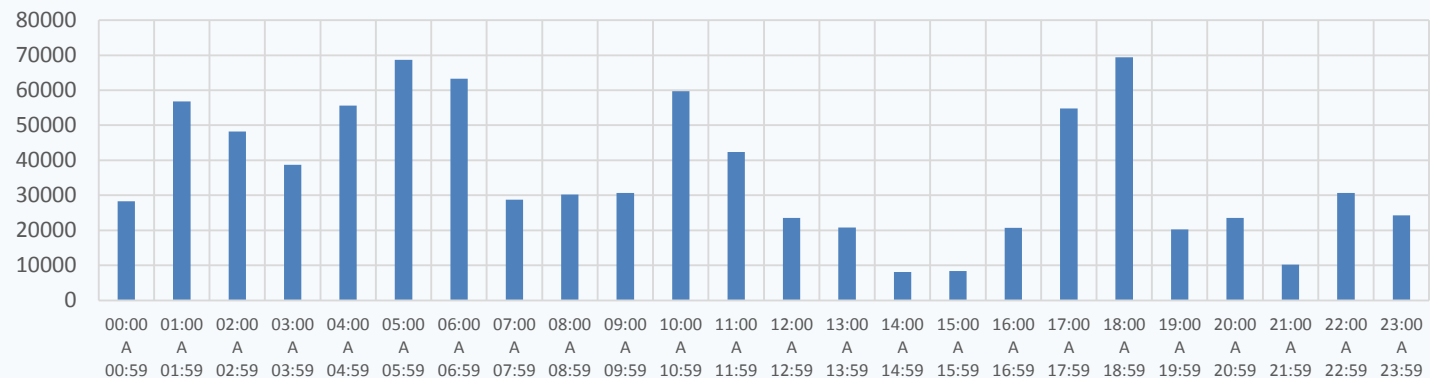

PROMEDIO DIARIO PASAJEROS POR RANGO HORARIO  
AEROPUERTO SILVIO PETTIROSSI

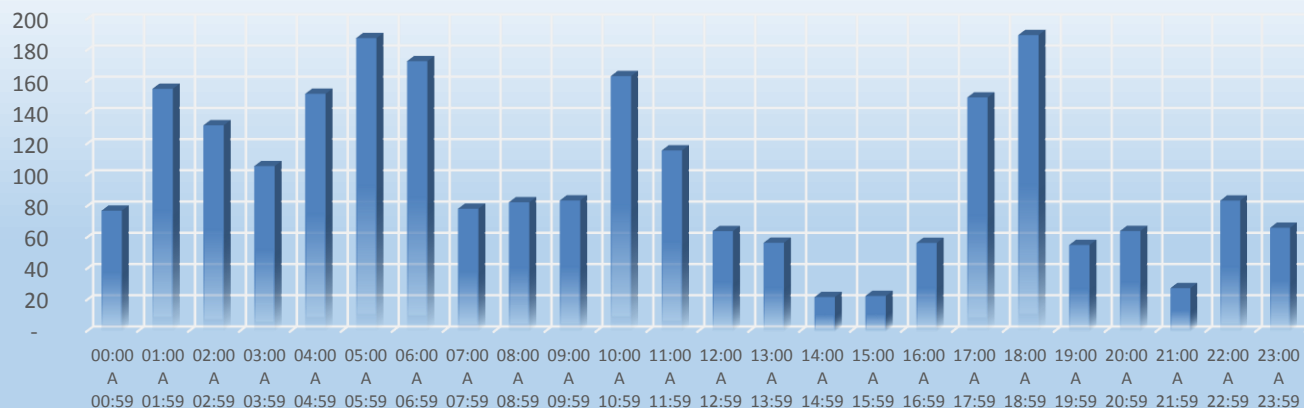



# COMPARATIVO DEL TRANSPORTE AÉREO

2022



 GOBIERNO  
 NACIONAL

*Paraguay  
de la gente*



**DIRECCION NACIONAL  
DE AERONÁUTICA**

**GOBIERNO NACIONAL** *Paraguay  
de la gente*

**SUB DIRECCION DE TRANSPORTE AEREO  
Gerencia de Estudios Económicos**

**Departamento de Estadísticas de Aviación Civil**

# TRANSPORTE AEREO 2022

El 2022 ha significado un desafío importante en pos de la recuperación de los niveles del rendimiento del transporte aéreo, podemos mencionar que los resultados del año analizado ha arrojado números positivos en los Aeropuertos Silvio Pettirossi y Guarani, con distintos volúmenes en cuanto a las operaciones de cada aeropuerto; no obstante; se puede mencionar que desde el punto de vista de la información estadística y del análisis de las variables más importantes se demuestra una creciente y sostenida evolución.

Esta evolución positiva se puede observar no solamente en las variaciones intermensuales del periodo analizado, sino también comparativamente con los años anteriores, los mismos se demuestran con los resultados de las variables que se describen a continuación.



DIRECCION NACIONAL  
DE AERONÁUTICA

GOBIERNO NACIONAL Paraguay  
de la gente

SUB DIRECCION DE TRANSPORTE AEREO  
Gerencia de Estudios Económicos

Departamento de Estadísticas de Aviación Civil

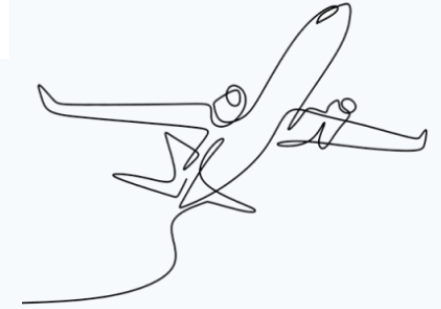

## I. MOVIMIENTO DE AERONAVES

La primera Variable analizada es la que refiere al **Movimiento de Aeronaves**; la evolución de la misma, como se puede observar en el siguiente grafico ha registrado un rendimiento sostenido en el periodo; pudiendo verificarse a través de la línea de tendencia trazada sobre el movimiento consolidado del 2022.

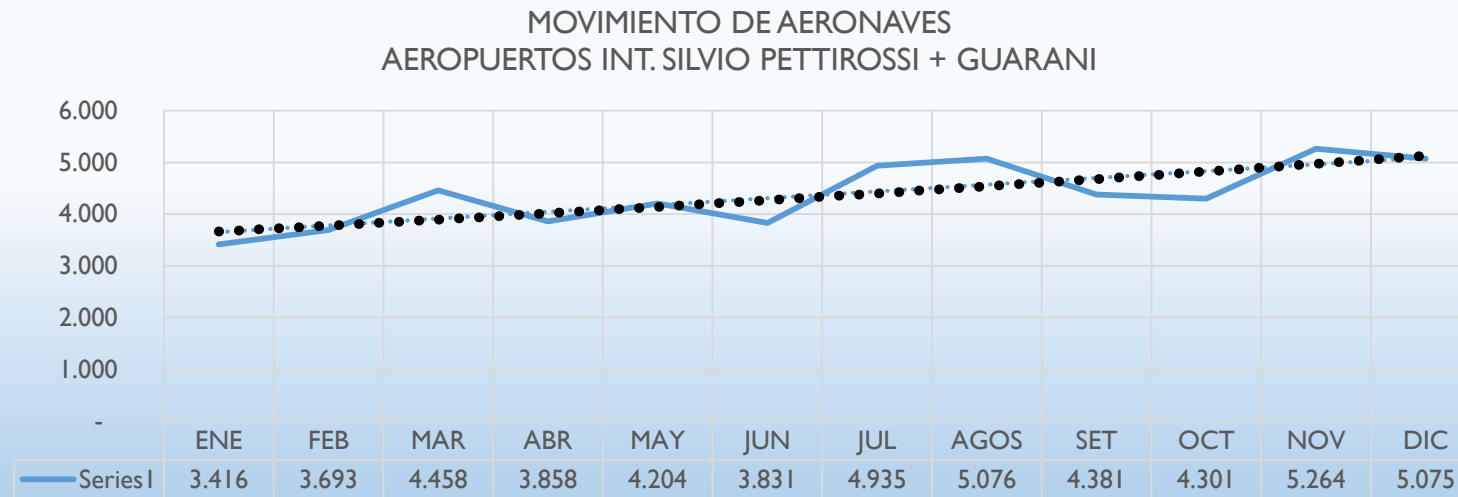

El grafico demuestra el rendimiento consolidado del movimiento de Aeronaves en general registrados en los principales Aeropuertos administrados por la DINAC, verificándose un total de **52.492** movimientos versus **49.086** movimientos operados en el 2021, resultando un **6.9 %** de aumento con **3.406** movimientos de diferencia.



**DIRECCION NACIONAL  
DE AERONÁUTICA**

**GOBIERNO NACIONAL** Paraguay  
*de la gente*

**SUB DIRECCION DE TRANSPORTE AEREO**  
**Gerencia de Estudios Económicos**

**Departamento de Estadísticas de Aviación Civil**

Como fue mencionado, las operaciones poseen volúmenes distintos al clasificarlos por aeropuerto de operación. En el gráfico se observa una marcada diferencia en cuanto a las operaciones registradas en los Aeropuertos, llegando a verificarse que en el Aeropuerto Silvio Pettirossi se desarrollan el **92%** de las operaciones registradas por las fuentes de información, y el restante **8%** es desarrollado en el Aeropuerto Guaraní.

**DISTRIBUCION DEL MOVIMIENTO DE AERONAVES POR AEROPUERTO**

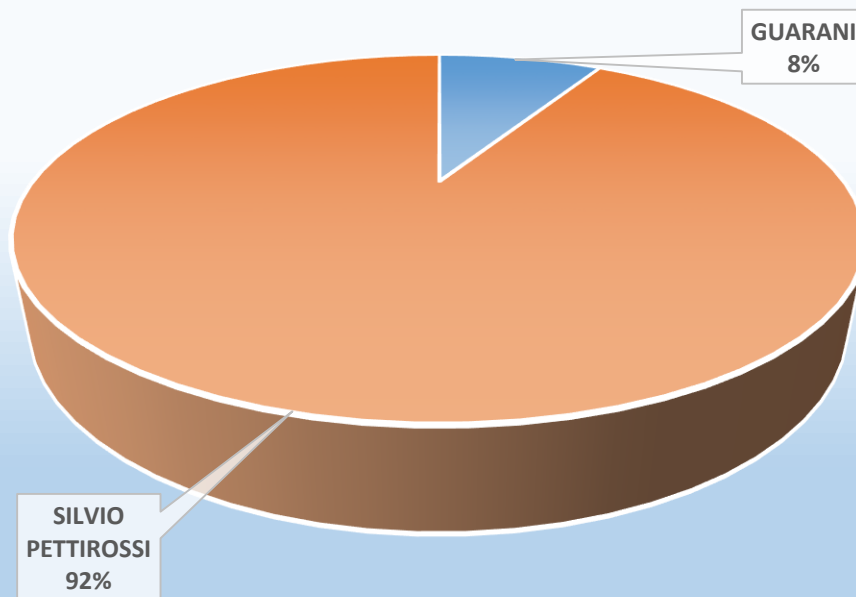

	2022
Guaraní	4.384
Silvio Pettirossi	48.108
<b>Total</b>	<b>52.492</b>



**DIRECCION NACIONAL  
DE AERONÁUTICA**

**GOBIERNO NACIONAL** Paraguay  
*de la gente*

**SUB DIRECCION DE TRANSPORTE AEREO  
Gerencia de Estudios Económicos**

**Departamento de Estadísticas de Aviación Civil**

Se puede observar en el cuadro y grafico expuestos, que el movimiento de aeronaves de acuerdo a los datos históricos se ha mantenido en el mismo rango de participación por aeropuertos.

#### COMPARATIVO HISTORICO

	2.022	2.021	2.020	2.019
<b>Guaraní</b>	4.384	4.697	3.157	7.002
<b>Silvio Pettirossi</b>	48.108	44.389	35.405	53.353
	<b>52.492</b>	<b>49.086</b>	<b>38.562</b>	<b>60.355</b>

#### % DE PARTICIPACION POR AEROPUERTO EN EL MOVIMIENTO DE AERONAVES

<b>Guaraní</b>	8,4 %	10,0 %	9,0 %	13,0 %
<b>Silvio Pettirossi</b>	91,6 %	90,0 %	91,0 %	87,0 %



**DIRECCION NACIONAL  
DE AERONÁUTICA**

**GOBIERNO NACIONAL** Paraguay  
de la gente

**SUB DIRECCION DE TRANSPORTE AEREO  
Gerencia de Estudios Económicos**

**Departamento de Estadísticas de Aviación Civil**

COMPARATIVO DEL MOVIMIENTO DE AERONAVES  
AEROPUERTOS INT. SILVIO PETTIROSSI + GUARANI

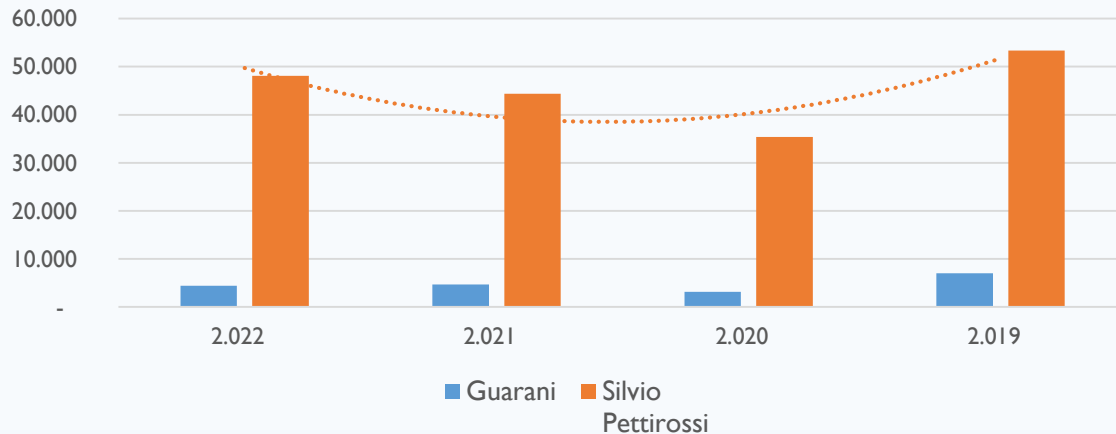

Por otro lado en el gráfico y cuadro expuestos más arriba se puede distinguir la sostenida recuperación de la variable analizada considerando como base del análisis al movimiento generado en el año 2019 (pre pandemia), teniendo en cuenta las variaciones interanuales del movimiento consolidado se puede mencionar que el efecto de la pandemia fue como sigue:

- Del 2019 al 2020: **36%** Reducción
- Del 2020 al 2021: **27 %** Aumento
- Del 2021 al 2022: **7 %** Aumento

Al desagregar la información por Aeropuerto se obtiene el siguiente resultado:

VARIACIONES INTERANUALES POR AEROPUERTO

	Guaraní	Silvio Pettirossi
2022 Vs 2021	- <b>7 %</b>	<b>8 %</b>
2021 Vs 2020	<b>49 %</b>	<b>25 %</b>
2020 Vs 2019	- <b>55 %</b>	- <b>34 %</b>



**DIRECCION NACIONAL  
DE AERONÁUTICA**

**GOBIERNO NACIONAL** Paraguay  
*de la gente*

**SUB DIRECCION DE TRANSPORTE AEREO  
Gerencia de Estudios Económicos**

**Departamento de Estadísticas de Aviación Civil**

Las operaciones de Aeronaves a su vez se vuelven a clasificar por Tipos de Movimientos, los mismos representan una clasificación más detallada de las operaciones realizadas en cada Aeropuerto.

El siguiente grafico representa el comparativo del año 2022, clasificados por Tipos de Movimientos y Aeropuertos en los cuales se generaron las operaciones.

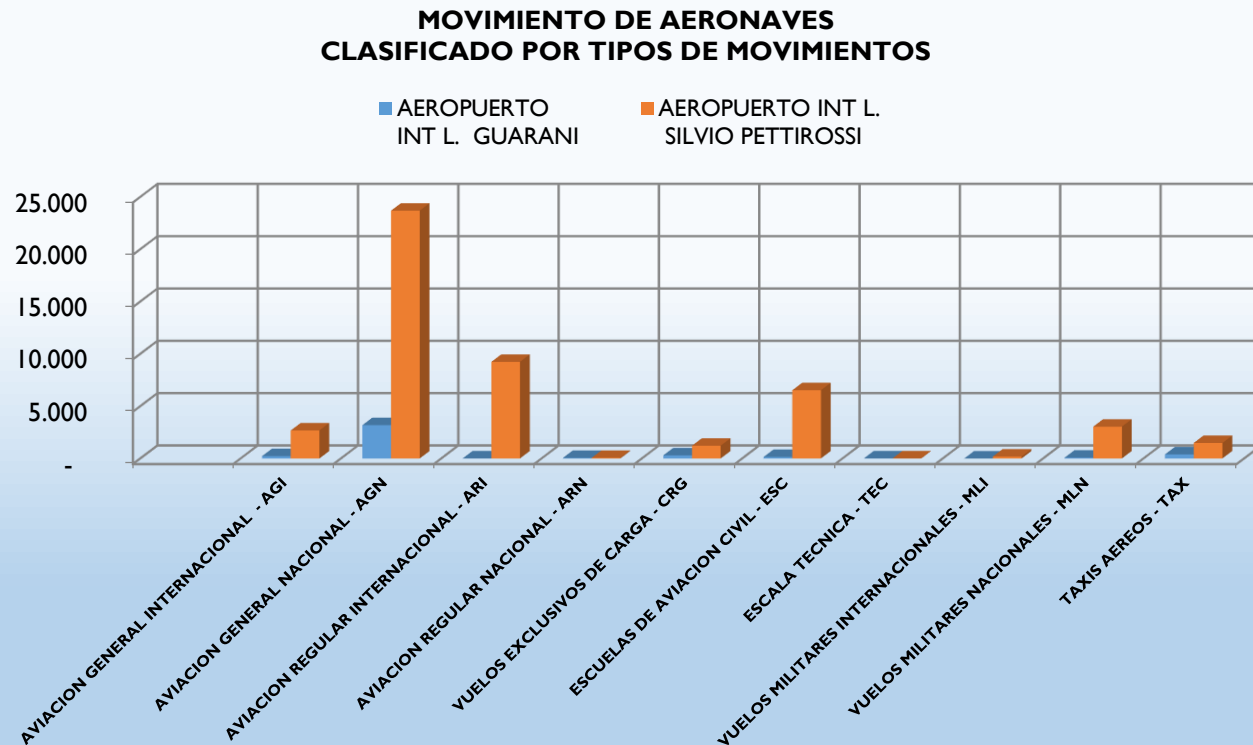

En el grafico presentado se puede observar el rendimiento comparativo anual del movimiento general de Aeronaves, este grafico se encuentra representando el movimiento consolidado de los dos Aeropuertos principales.





**DIRECCION NACIONAL  
DE AERONÁUTICA**

**GOBIERNO NACIONAL** Paraguay  
de la gente

**SUB DIRECCION DE TRANSPORTE AEREO  
Gerencia de Estudios Económicos**

**Departamento de Estadísticas de Aviación Civil**

El Comparativo por tipo de movimientos se describe en los siguientes cuadros y gráficos, los mismos son clasificados por Aeropuerto de Operación.

El primer cuadro corresponde a los Movimientos operados en el **Aeropuerto Guaraní** en los periodos comprendidos por los años 2019, 2020, 2021 y 2022.

TIPO DE MOVIMIENTOS	AEROPUERTO INT. GUARANI			
	2022	2021	2020	2019
AVIACION GENERAL INTERNACIONAL - <b>AGI</b>	223	136	79	251
AVIACION GENERAL NACIONAL - <b>AGN</b>	3.185	3192	1876	3840
AVIACION REGULAR INTERNACIONAL - <b>ARI</b>	4	0	0	0
AVIACION REGULAR NACIONAL - <b>ARN</b>	54	0	204	1235
VUELOS EXCLUSIVOS DE CARGA - <b>CRG</b>	295	253	181	294
ESCUELAS DE AVIACION CIVIL - <b>ESC</b>	148	677	436	888
ESCALA TECNICA - <b>TEC</b>	6	0	0	0
VUELOS MILITARES INTERNACIONALES - <b>MLI</b>	1	0	0	3
VUELOS MILITARES NACIONALES - <b>MLN</b>	77	52	53	49
TAXIS AEREOS - <b>TAX</b>	391	387	327	441

COMPARATIVO DEL MOVIMIENTO DE AERONAVES CLASIFICADO POR TIPOS DE MOVIMIENTO  
AEROPUERTO GUARANI

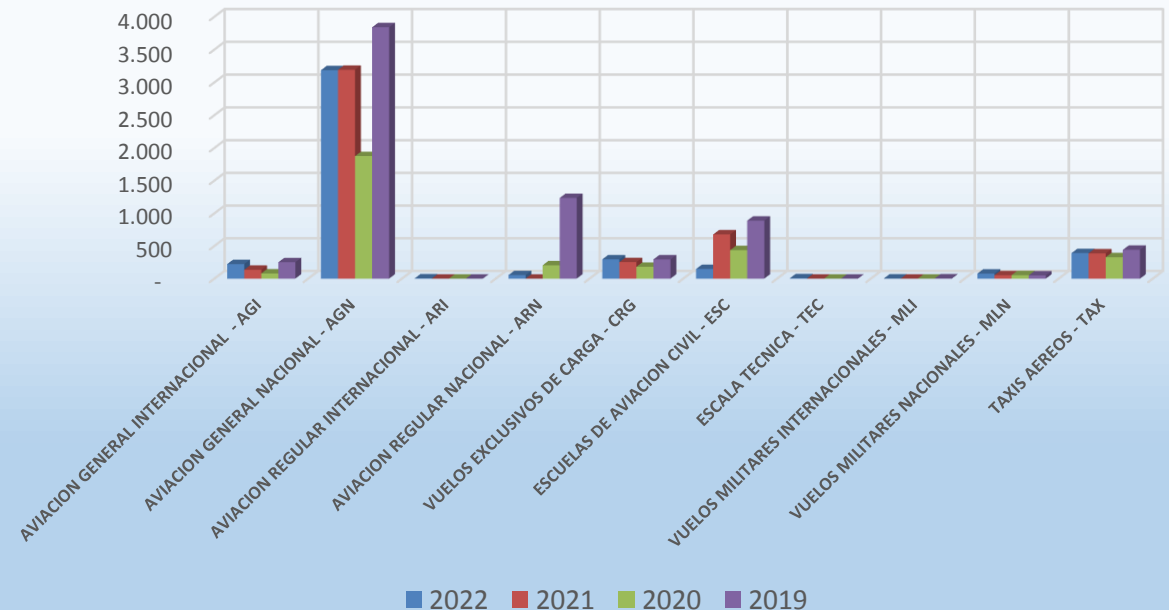



SUB DIRECCION DE TRANSPORTE AEREO  
Gerencia de Estudios Económicos

Departamento de Estadísticas de Aviación Civil

El siguiente cuadro corresponde a las operaciones comparativas realizadas en el Aeropuerto Silvio Pettirossi, clasificadas por Tipos de Movimientos

TIPO DE MOVIMIENTOS	AEROPUERTO INT. SILVIO PETTIROSSI			
	2.022	2.021	2020	2.019
AVIACION GENERAL INTERNACIONAL - AGI	2.677	2.511	1.525	2.183
AVIACION GENERAL NACIONAL - AGN	23.686	24.972	19.869	23.236
AVIACION REGULAR INTERNACIONAL - ARI	9.235	4.369	3.493	14.416
AVIACION REGULAR NACIONAL - ARN	59	-	312	1.978
VUELOS EXCLUSIVOS DE CARGA - CRG	1.218	1.285	1.093	1.032
ESCUELAS DE AVIACION CIVIL - ESC	6.521	6.502	4.999	5.672
ESCALA TECNICA - TEC	9	-	-	-
VUELOS MILITARES INTERNACIONALES - MLI	183	92	58	116
VUELOS MILITARES NACIONALES - MLN	3.041	3.205	2.741	3.566
TAXIS AEREOS - TAX	1.479	1.453	1.314	1.151

COMPARATIVO DEL MOVIMIENTO DE AERONAVES CLASIFICADO POR TIPO DE MOVIMIENTO  
AEROPUERTO SILVIO PETTIROSSI

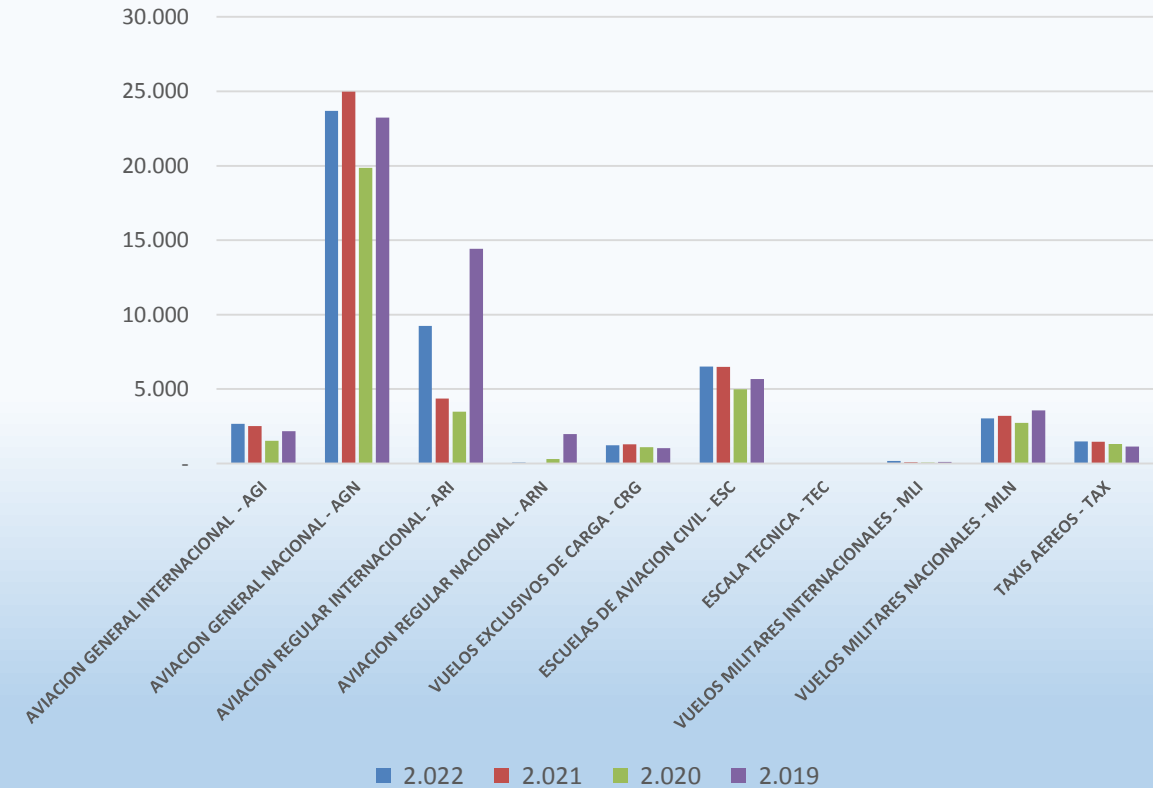



DIRECCION NACIONAL  
DE AERONÁUTICA



SUB DIRECCION DE TRANSPORTE AEREO  
Gerencia de Estudios Económicos

Departamento de Estadísticas de Aviación Civil

## II. MOVIMIENTO DE CARGAS AEREAS

El movimiento de Cargas registra el kilaje operado bajo dos modalidades bien diferenciadas; Importaciones y Exportaciones, ambas con un volúmenes muy distintos comparativamente entre ellas.

En el año 2022 el Movimiento Consolidado de Cargas arrojó como resultado la registración de 19.973.940 kilos, esto significa la suma de las importaciones y exportaciones de los dos Principales Aeropuertos.

Siguiendo con el movimiento consolidado de Cargas se expone la evolución histórica desde el año 2019 (pre pandemia) a fin de observar el efecto pandemia y la recuperación de los volúmenes relativamente normales.

VARIACION ANUAL MOVIMIENTO CONSOLIDADO DE CARGAS

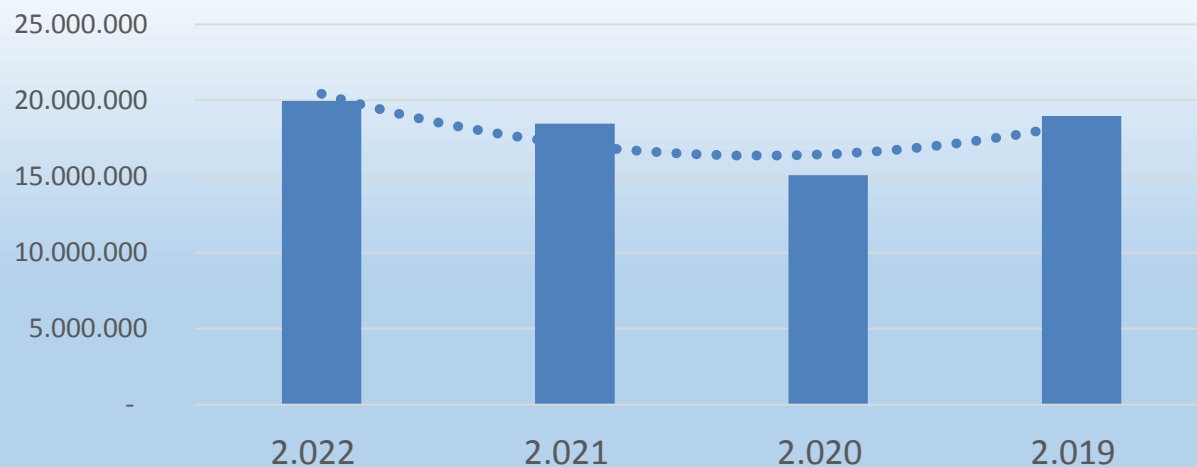

El movimiento consolidado (Importaciones + Exportaciones) de los Dos Aeropuertos Principales han arrojado los siguientes resultados:

- Del 2019 al 2020: El efecto pandemia se evalúa en **20%** de disminución
- Del 2020 al 2021: 22 % de aumento.
- Del 2021 al 2022: 8 % de aumento
- **Del 2019 al 2022: 5 % de aumento** comparando el Movimiento Pre pandémico al año actual.



DIRECCION NACIONAL  
DE AERONÁUTICA

GOBIERNO NACIONAL Paraguay  
de la gente

SUB DIRECCION DE TRANSPORTE AEREO  
Gerencia de Estudios Económicos

Departamento de Estadísticas de Aviación Civil

En lo referente a las Importaciones y Exportaciones se puede mencionar que cada Aeropuerto posee una diferenciación en cuanto a los volúmenes operados tanto en las Importaciones como las Exportaciones.

El movimiento consolidado de las **Importaciones** representan el **83%** del volumen de carga, estas, se clasifican por Aeropuerto en el cual fueron recepcionadas las mismas, en el grafico se puede observar la variación en los **kilos importados**

IMPORTACIONES POR AEROPUERTOS - EN KILOS

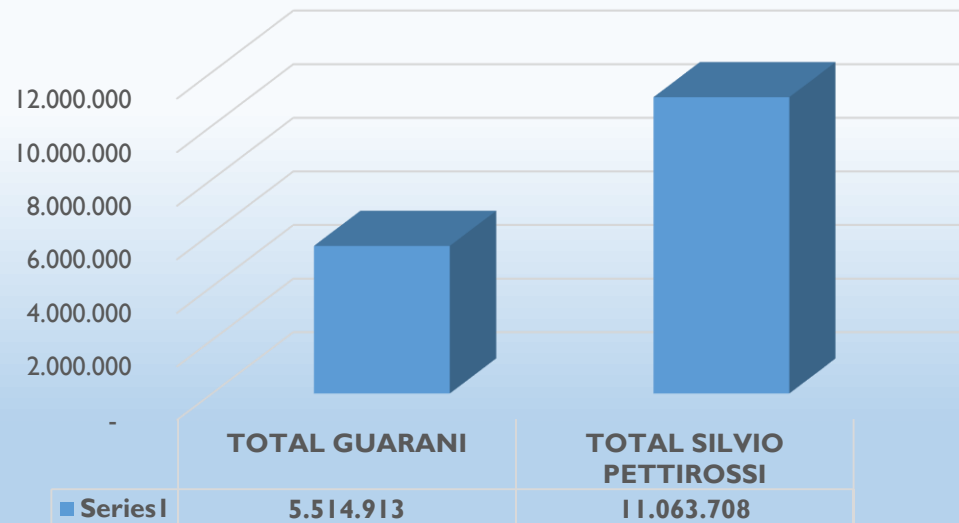

El volumen de importaciones es distribuido así como se puede observar en el gráfico.

El **67%** de las importaciones es operado en el Aeropuerto Silvio Pettirossi y el **33%** es realizado en el Aeropuerto Guarani



**DIRECCION NACIONAL  
DE AERONÁUTICA**

**GOBIERNO NACIONAL** Paraguay  
*de la gente*

**SUB DIRECCION DE TRANSPORTE AEREO**  
**Gerencia de Estudios Económicos**

**Departamento de Estadísticas de Aviación Civil**

AÑOS	IMPORTACIÓN - VUELOS CARGUEROS+ VUELOS REGULARES AEROPUERTO INT. SILVIO PETTIROSSI												TOTAL
	ENE	FEB	MAR	ABR	MAY	JUN	JUL	AGO	SEP	OCT	NOV	DIC	
2.019	771.068	741.275	948.766	901.151	855.382	799.288	980.817	1.011.199	904.386	900.497	877.955	751.564	10.443.348
2.020	814.122	697.522	759.232	474.430	632.796	768.641	631.021	615.692	797.879	777.193	778.613	833.305	8.580.446
2.021	600.796	735.407	818.197	779.127	933.039	798.320	1.002.268	950.409	801.182	992.435	991.389	954.258	10.356.827
2.022	1.032.794	784.234	985.636	915.479	982.789	845.171	907.450	904.580	957.833	906.758	884.265	956.720	11.063.709

COMPARATIVO ANUAL DEL MOVIMIENTO DE IMPORTACIONES - AEROPUERTO SILVIO PETTIROSSI

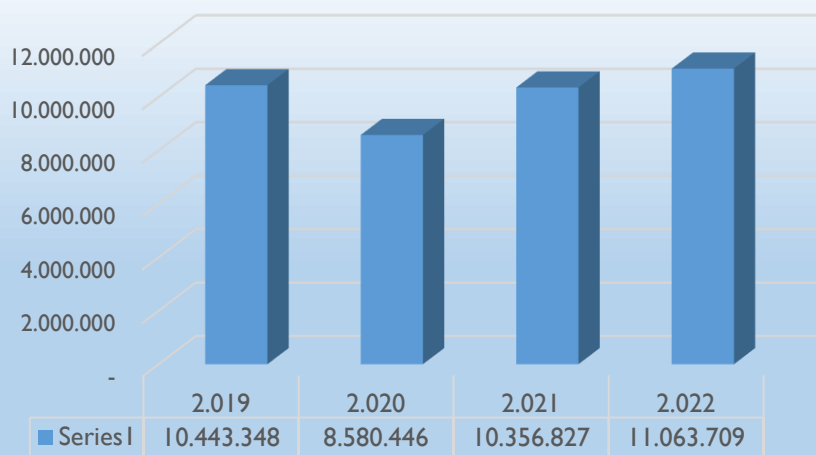

En el cuadro y grafico expuestos se puede observar que para el año 2022 se han superado los volúmenes de importaciones realizadas en el año 2019, haciendo la consideración de vuelta que el referido año se toma como base para la medición de la recuperación del movimiento de las Importaciones realizadas en el Aeropuerto Silvio Pettirossi.



**DIRECCION NACIONAL  
DE AERONÁUTICA**

**GOBIERNO NACIONAL** Paraguay  
*de la gente*

**SUB DIRECCION DE TRANSPORTE AEREO**  
**Gerencia de Estudios Económicos**

**Departamento de Estadísticas de Aviación Civil**

AÑOS	IMPORTACIÓN - VUELOS CARGUEROS+ VUELOS REGULARES – AEROPUERTO INT. GUARANI												
	ENE	FEB	MAR	ABR	MAY	JUN	JUL	AGO	SEP	OCT	NOV	DIC	TOTAL
<b>2.019</b>	484.297	498.416	543.050	391.293	331.884	486.175	516.273	588.928	668.599	510.866	630.990	683.354	<b>6.334.125</b>
<b>2.020</b>	584.216	497.786	376.356	85.833	256.624	302.266	370.554	475.227	345.840	275.753	504.194	576.506	<b>4.651.153</b>
<b>2.021</b>	444.083	385.488	395.046	430.678	543.973	548.797	608.186	485.545	395.315	406.504	379.042	370.324	<b>5.392.981</b>
<b>2.022</b>	423.081	329.110	434.721	554.106	583.421	471.750	553.157	264.953	403.175	555.782	402.413	539.242	<b>5.514.911</b>

**COMPARATIVO ANUAL DEL MOVIMIENTO DE  
IMPORTACIONES  
AEROPURTO GUARANI**

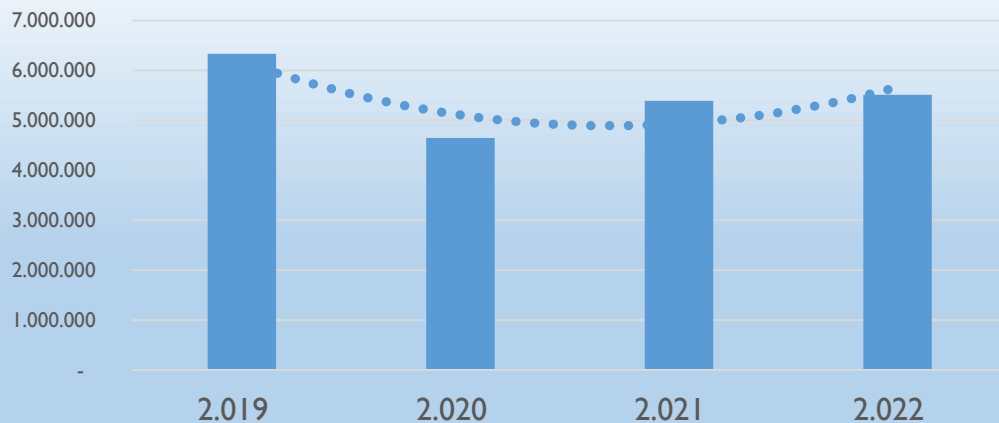

En el cuadro y grafico expuestos se puede observar comparativamente la evolución de las importaciones recepcionadas en el Aeropuerto Guarani.

De acuerdo a los registros analizados se puede apreciar que el volumen de importaciones del 2022 se encuentra aun con el **13%** por debajo de lo registrado en el año 2019.



**DIRECCION NACIONAL  
DE AERONÁUTICA**



**SUB DIRECCION DE TRANSPORTE AEREO  
Gerencia de Estudios Económicos**

**Departamento de Estadísticas de Aviación Civil**

El Movimiento consolidado de Exportaciones representa el **17%** del total de cargas, se puede mencionar que el **96%** del total de las operaciones son realizadas en el Aeropuerto Silvio Pettirossi y el **4%** en el Aeropuerto Guaraní.

AÑOS	ENE	FEB	MAR	ABR	MAY	JUN	JUL	AGO	SEP	OCT	NOV	DIC	TOTAL
<b>2.019</b>	130.477	153.287	165.533	181.524	171.910	260.724	199.725	180.269	219.874	176.907	218.863	143.284	<b>2.202.377</b>
<b>2.020</b>	152.080	212.488	155.202	57.163	118.785	150.450	186.487	141.225	160.770	139.748	133.775	108.906	<b>1.717.079</b>
<b>2.021</b>	123.835	122.267	254.753	170.812	141.349	208.937	274.414	224.347	251.366	345.833	245.402	158.859	<b>2.522.173</b>
<b>2.022</b>	258.714	286.496	299.856	373.038	291.986	318.934	205.895	202.143	218.280	227.779	360.300	200.593	<b>3.244.014</b>

**COMPARATIVO ANUAL EXPORTACIONES  
AEROPUERTO SILVIO PETTIROSSI**

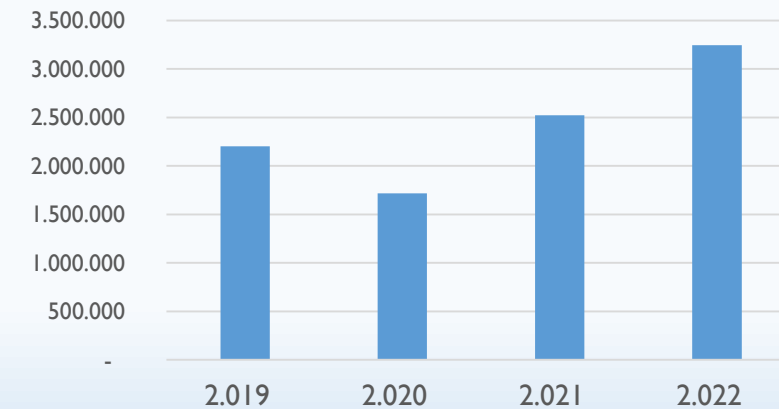

En el cuadro y grafico expuestos se pueden observar los movimientos comparativos en las exportaciones realizadas por el Aeropuerto Silvio Pettirossi.

Los comparativos anuales dejan como resultados que el año 2019 versus el año 2020 se verifica un descenso del **22%** en las exportaciones, este hecho se le atribuye al efecto pandemia en la referida variable.

Los siguientes años han aumentado en **47 %** y **29 %**, comparativamente entre los periodos 2021 y 2022 respectivamente.

En lo referente a la recuperación de los niveles de pre pandemia (2019) versus el periodo analizado se puede significar que se ha superado en **47%** al cierre del 2022.



**DIRECCION NACIONAL  
DE AERONÁUTICA**

**GOBIERNO NACIONAL** Paraguay  
*de la gente*

**SUB DIRECCION DE TRANSPORTE AEREO  
Gerencia de Estudios Económicos**

**Departamento de Estadísticas de Aviación Civil**

Como se ha mencionado, las Exportaciones realizadas en el Aeropuerto Guaraní representan el 4% del total de las Exportaciones realizadas en los dos Aeropuertos, en el cuadro de datos puede observarse el movimiento detallado por mes y por año.

<b>AÑOS</b>	<b>ENE</b>	<b>FEB</b>	<b>MAR</b>	<b>ABR</b>	<b>MAY</b>	<b>JUN</b>	<b>JUL</b>	<b>AGO</b>	<b>SEP</b>	<b>OCT</b>	<b>NOV</b>	<b>DIC</b>	<b>TOTAL</b>
<b>2.019</b>	-	1.064	22	355	31	148	58	1.425	2.936	1.339	570	-	<b>7.948</b>
<b>2.020</b>	1.390	-	-	-	11.730	96.443	29.721	7.802	105	229	260	-	<b>147.680</b>
<b>2.021</b>	2.275	-	134	67.568	33.480	377	36	-	99.475	930	340	197	<b>204.812</b>
<b>2.022</b>	315	-	62.597	83	80.003	625	5.173	-	327	1.949	-	234	<b>151.305</b>

Los comparativos anuales dejan como resultados que el año 2019 versus el año 2020 se verifica un aumento del 1,758 %, los siguientes años han variado en 39 % y **- 26 %**,

Como puede observarse el movimiento de Exportaciones en el Aeropuerto Guaraní no sigue un patrón cíclico de mercado, por ello no se puede referenciar a efectos de la pandemia.





**DIRECCION NACIONAL  
DE AERONÁUTICA**

**GOBIERNO NACIONAL** Paraguay  
*de la gente*

**SUB DIRECCION DE TRANSPORTE AEREO**  
**Gerencia de Estudios Económicos**

**Departamento de Estadísticas de Aviación Civil**

## II. MOVIMIENTO DE PASAJEROS

EL Movimiento de Pasajeros desarrollado en los Aeropuertos Silvio Pettirossi y Guaraní arrojó como resultado general la cantidad de 877.855, incluyendo a pasajeros transportados en vuelos regulares y no regulares (Chárter).

**TOTAL DE PASAJEROS TRANSPORTADOS  
(SILVIO PETTIROSSI + GUARANI)**

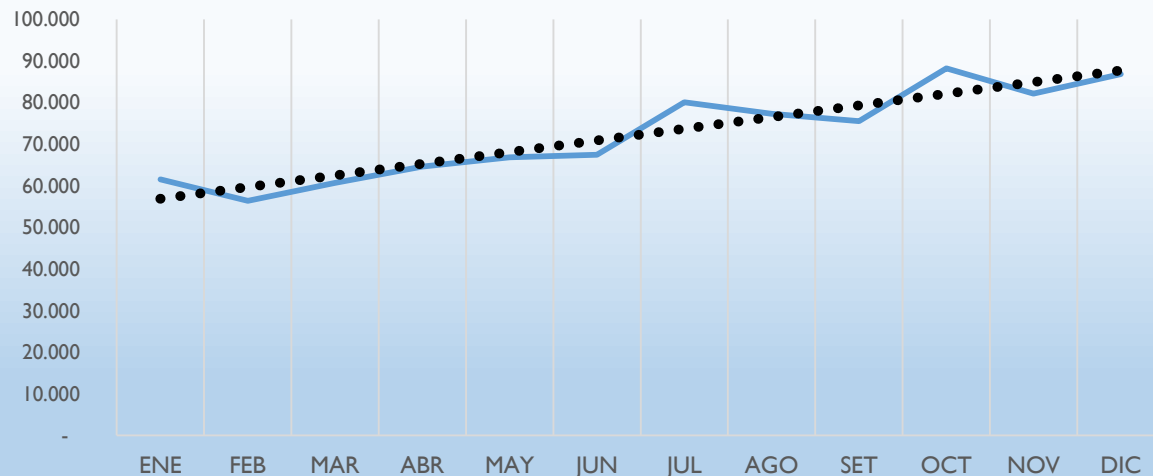

En el Grafico se puede verificar que la línea de tendencia demuestra el sostenido aumento que ha experimentado el movimiento de pasajeros en todos los meses del año 2022.



DIRECCION NACIONAL  
DE AERONÁUTICA

GOBIERNO NACIONAL Paraguay  
de la gente

SUB DIRECCION DE TRANSPORTE AEREO  
Gerencia de Estudios Económicos

Departamento de Estadísticas de Aviación Civil

Este resultado se vuelve a dividir con el propósito de obtener una mayor comprensión de los resultados obtenidos en lo que respecta a la Variable analizada.

En el cuadro y grafico expuesto abajo se puede observar un comparativo reflejando los movimientos totales de pasajeros transportados en **vuelos regulares** durante los últimos 4 años:

AÑOS	PASAJEROS REGULARES	% VARIACION
2.019	1.271.976	
2.020	318.867	- 75 %
2.021	439.323	38 %
2.022	867.350	97 %

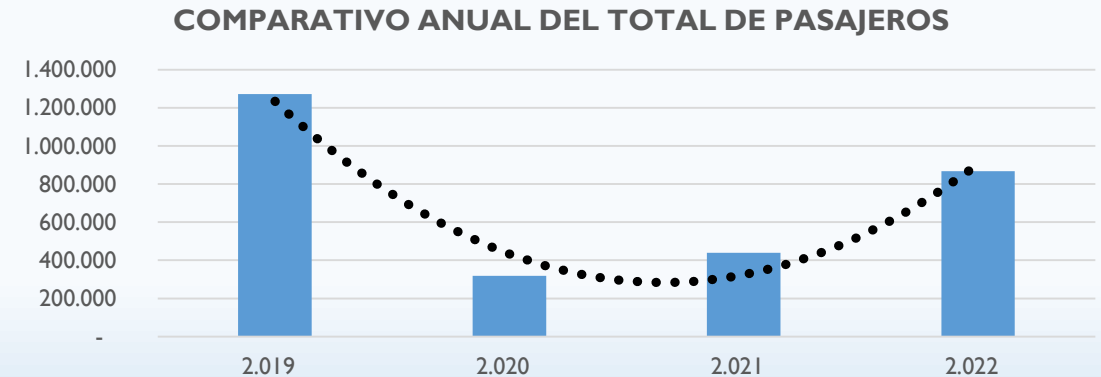

En el gráfico y cuadro expuestos se pueden observar el movimiento comparativo de pasajeros a partir del año 2019 (Pre pandemia). Es importante reiterar que es tomado al movimiento del año 2019 como base para realizar los comparativos de tal forma a evaluar el efecto de la pandemia como así también los niveles de recuperación.

Se puede observar que por efecto de la pandemia se produjo una disminución del **75%** del total del volumen de pasajeros transportados, pasando al periodo de recuperación con el **38% y 97%** respectivamente para los siguientes años relacionados. No obstante es importante mencionar que la diferencia con el volumen de pasajeros transportados del año 2019 (pre pandemia) versus el 2022 es del **32%** aun por recuperar.



**DIRECCION NACIONAL  
DE AERONÁUTICA**



**SUB DIRECCION DE TRANSPORTE AEREO  
Gerencia de Estudios Económicos**

**Departamento de Estadísticas de Aviación Civil**

Así como en las anteriores variables analizadas se mencionó que cada aeropuerto posee volúmenes diferenciados en cuanto a las operaciones, para el análisis referente al movimiento de pasajeros esos niveles son más acentuados.

En relación al 2022 se puede mencionar que el 99 % del volumen total de pasajeros transportados mediante vuelos regulares fue desarrollado en el Aeropuerto Silvio Pettirossi, teniendo un total de 866.414 pasajeros atendidos versus 936 pasajeros correspondientes al Aeropuerto Guaraní.

	SILVIO PETTIROSSI		GUARANI	
	PASAJEROS INERNACIONALES	PASAJEROS NACIONALES	PASAJEROS INERNACIONALES	PASAJEROS NACIONALES
2.022	865.521	893	-	936
2.021	433.732	-	127	5.464
2.020	308.056	3.757	119	6.935
2.019	1.209.167	30.236	454	32.119

Del presente cuadro se pueden distinguir claramente los mercados atendidos en el Movimiento de pasajeros correspondientes a cada Aeropuerto, observándose que para el Aeropuerto Silvio Pettirossi el promedio de los últimos años analizados es del 98% para pasajeros internacionales y el restante 2% para pasajeros nacionales.

Esta proporción es a la inversa analizando los datos del Aeropuerto Guaraní, en promedio el 98% corresponde a pasajeros nacionales y el 2% para pasajeros Internacionales.



**DIRECCION NACIONAL  
DE AERONÁUTICA**

**GOBIERNO NACIONAL** Paraguay  
*de la gente*

**SUB DIRECCION DE TRANSPORTE AEREO  
Gerencia de Estudios Económicos**

**Departamento de Estadísticas de Aviación Civil**

En lo concerniente a las Compañías Operadoras que prestan el servicio de transporte regular de pasajeros, se puede observar en el gráfico expuesto abajo como fue la evolución en el tiempo.

En el Aeropuerto Silvio Pettirossi se ha desarrollado de la siguiente manera:

COMPARATIVO ANUAL DE LA CANTIDAD DE OPERADORES EN EL MOVIMIENTO DE PASAJEROS AEROPUERTO SILVIO PETTIROSSI

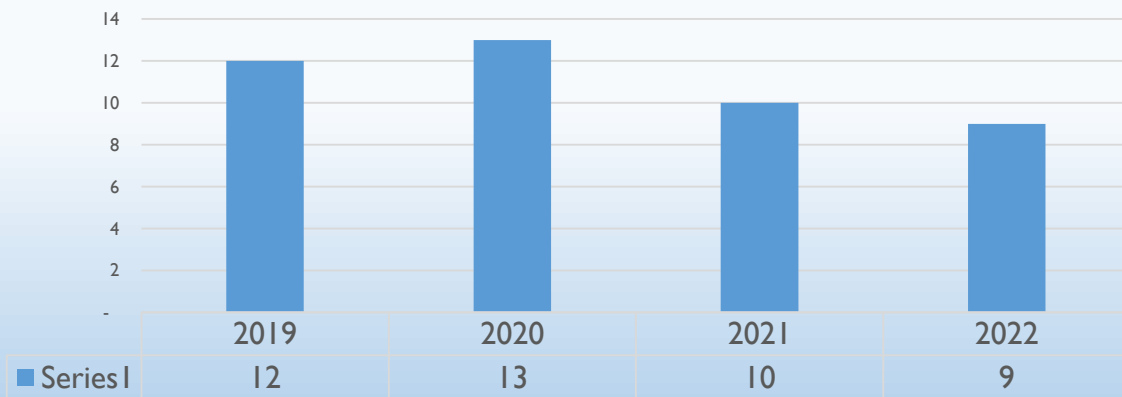

- El año 2019 culminó con 12 Compañías Operadoras
- El año 2020 culminó con 13 Compañías Operadoras
- El año 2021 culminó con 10 Compañías Operadoras
- El año 2022 culminó con 9 Compañías Operadoras



**DIRECCION NACIONAL  
DE AERONÁUTICA**

**GOBIERNO NACIONAL** Paraguay  
*de la gente*

**SUB DIRECCION DE TRANSPORTE AEREO  
Gerencia de Estudios Económicos**

**Departamento de Estadísticas de Aviación Civil**

COMPAÑIAS OPERADORAS		2.019	2020	2021	2022
AEROLINEAS ARGENTINAS /AUSTRAL	1	132.389	30.625	30.830	101.189
AIR EUROPA	2	135.798	33.395	72.836	132.845
AMAZONAS BOLIVIA	3	3.548	3.031	10.142	15.832
AMAZONAS URUGUAY	4	49.170	16.341	-	-
AVIANCA PERÚ	5	85.727	4.470	-	-
AVIANCA COLOMBIA	6	-	17.100	9.876	40.787
COPA AIRLINES	7	193.878	52.170	154.584	206.409
FLYBONDI	8	61.348	9.622	-	-
GOL	9	84.662	21.036	-	38.286
LAN PERU-LATAM AIRLINES PERU	10	7.550	-	9.497	-
LATAM AIRLINES PARAGUAY	11	365.860	94.406	71.885	229.257
LATAM CHILE	12	-	-	3.357	-
PARANAIR S.A.	13	113.759	26.315	47.707	97.889
SOL DEL PARAGUAY	14	5.714	781	-	-
EASTERN AIR LINES EAL	15	-	2.521	23.018	-
JETSMART	16	-	-	-	4.960

En el cuadro se observan los comparativos de los últimos cuatro años de las cantidades de pasajeros transportados por cada Compañía Aérea.

Estas operaciones fueron desarrolladas en el Aeropuerto Silvio Pettirossi, en las mismas se encuentran contenidas las operaciones nacionales e internacionales.



**DIRECCION NACIONAL  
DE AERONÁUTICA**

**GOBIERNO NACIONAL** *Paraguay  
de la gente*

**SUB DIRECCION DE TRANSPORTE AEREO  
Gerencia de Estudios Económicos**

**Departamento de Estadísticas de Aviación Civil**

En cuanto a las operaciones desarrolladas en el Aeropuerto Guaraní, se puede mencionar que en el año 2019 los servicios de transporte regular de pasajeros fueron realizados por las empresas Sol del Paraguay y Paranair.

Los años 2020 y 2021 el transporte de pasajeros mediante vuelos regulares no ha tenido movimiento, en los mencionados años solo fueron registrados pasajeros transportados mediante otros tipos de vuelos.

El año 2022 se registra la vuelta de las operaciones regulares a través de la Compañía Paranair, la misma inicio sus vuelos regulares a partir del mes de setiembre, cubriendo la ruta entre los Aeropuertos Guaraní y Silvio Pettiross y viceversa.



**DIRECCION NACIONAL  
DE AERONÁUTICA**

**GOBIERNO NACIONAL** Paraguay  
*de la gente*

**SUB DIRECCION DE TRANSPORTE AEREO**  
**Gerencia de Estudios Económicos**

**Departamento de Estadísticas de Aviación Civil**

## CONCLUSION

Como se ha podido observar en los cuadros y gráficos expuestos, el año 2022 han registrado números positivos en todas las variables analizadas, se puede considerar que con el transcurrir de los años post pandemia la reactivación de la industria aérea se encuentra en una etapa alentadora.

En cuanto a las conectividades podemos mencionar que fueron recuperándose e incrementándose paulatinamente, considerando que este es un punto muy importante para todo lo que representa en Transporte Aéreo en el País.

El año 2022 en términos coloquiales podría significar el verdadero punto de partida en cuanto a la recuperación total de los volúmenes pre pandémicos del Transporte Aéreo, considerando que para el referido periodo no se tuvieron las restricciones por efectos de la pandemia, por ende el mercado funcionó de una manera más fluida. Podemos decir que el presente periodo es en el cual se acomodaron los rendimientos cíclicos como ser los picos en cuanto al movimiento de pasajeros en el Aeropuerto Silvio Pettrossi y los aumentos en cuanto a las importaciones en el Aeropuerto Guaraní debido a un aumento en la fluidez comercial en la frontera.

Con lo mencionado anteriormente como ejemplo y teniendo en cuenta lo proyectado por la OACI y otras entidades ligadas a la Industria Aérea, se puede mencionar que para el año 2023 se proyecta un rendimiento casi normalizado y con volúmenes por encima de lo expuesto en el 2022.